

Kel-Berg T363V 12,45 mtr Hardox 72m3 stål kasse, Tip



Scanvo Trucks Danmark A/S
 Hårup Skovvej 7, Hårup
 8600 Silkeborg

Sælger
 Salgsafdeling
 salg@scanvo.dk
 +45 8724 4370
 +45 3046 2148 / +45 2498 2148

Basis		Chassis		Dimensioner	
Type	Trailer	Værktøjskasse	✓	Udv. højde mm	3930
Aksel	4	Olie 1. strengs ført bagud	✓	Ind. højde mm	2400
Stand	Meget god	Arbejdslys under lad	✓	Ind. bredde mm	2400
Affjedring		Selvsporende aksel	✓	Ind. længde mm	12450
Luft	✓	Akseltype	SAF	Kubik meter	71,7
Bremses		Løftbare aksler	1.	Døre	
Skivebremse	✓	Fast kofanger	✓	Bagdøre	✓
ABS	✓	Registrering		Kornlem	✓
Dæk		Årgang	2019	Lad/kasse	
% tilbage	50/70 - 80/100 - 70/20 - 100/90	Reg. dato	31-01-2019	Bund	pæn jævn Hardox 450 5 mm
Størrelse	385/65R22,5	Reg. nr.	CX5280	Højde på sidefjelde mm	2400 mm - 4 mm Hardox 450
Vægt		Sidst synet	07-04-2025	Kasstype	Stål kasse
Lasteevne kg	34700	Stelnummer	SKBT48S43JKE22723	Bagdøre	✓
Totalvægt kg	48000	Ref. nr.	7950	Presenning	
Egenvægt kg	13300	Tip		Rulle presenning	✓
Hovedbolt tryk kg	18000	Bagtip			✓

Beskrivelse

Kelberg 4 akslet Hardox tip trailer

Tipkassen er fremstillet i Hardox stål 5 mm bund og 4 mm i siderne - HYVA tipstempel indvendige ladmål ca. : L 12450 x H 2400 x B 2400 mm - rumindhold ca 72 m3 - værktøjskasse SAF aksler - skivebremses - luft affjedring akselløft på 1. aksel - selvsporende 4. aksel

Rød chassis som fremstår i pæn stand

Kan leveres med nyt syn eller sidst synet 9/4-2025

Kontakt os for mere information på +45 872444370 eller mail scanvo.dk

Se andre gode tilbud i transport udstyr på vor hjemmeside www.scanvo.dk

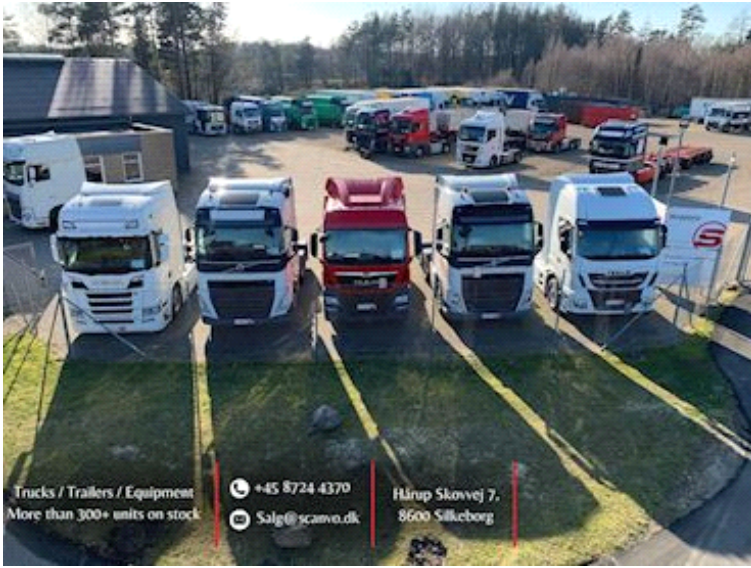



KEL-BERG TRAILERS

Kelberg Scandinavia A/S, Langelandsvej 5, DK-6520 Tøftlund
Tel. 0045-60321655
Kelberg Scandinavia A/S, Langelandsvej 5, DK-6520 Tøftlund

7QT1HCR7
Fahrzeug-Ident-Nr.: **SKBT48S43JKE22723**

Zulassungsland: (DK)

zul. Gesamtgewicht:	54000 kg	techn. Gesamtgew:	54000 kg
zul. Sattelast:	0 - 18000 kg	techn. Sattelast:	0 - 18000 kg
zul. Achslast 1:	1 - 9000 kg	techn. Achslast 1:	1 - 9000 kg
zul. Achslast 2:	2 - 9000 kg	techn. Achslast 2:	2 - 9000 kg
zul. Achslast 3:	3 - 9000 kg	techn. Achslast 3:	3 - 9000 kg
zul. Achslast 4:	4 - 9000 kg	techn. Achslast 4:	4 - 9000 kg
Ges. Achslast:	T - 36000 kg	Ges. Achslast:	T - 36000 kg

Ges. Achslast: **4 - 9000 kg** techn. Achslast 4: **4 - 9000 kg**
T - 36000 kg Ges. Achslast: **T - 36000 kg**

KNORR-BREMSE		T35 722 Parts		43300		80 100 200 300		1.00	
Type		Drehachse		Kilopond		Kilopond		Kilopond	
Brake calculation no.		0798501		Manufacture		Karlberg			
VIN		98T49943A622753		RSP Year		88		88	
Ø	○○○	100 mm	42000	1	800	18.124	76	82	200
Ø	○○○	100 mm	42000	2	800	18.124	76	82	200
Ø	○○○	100 mm	42000	3	800	18.124	76	82	200
Ø	○○○	100 mm	42000	4	800	18.124	76	82	200
Ø	○○○	100 mm	42000	5	800	18.124	76	82	200
Type		TEHM		Type		TEHM		Niche	
Arms	4								
Price of component	0.0								
Ø		Front axle suspension		Rear axle suspension					
		0.75		1.0		4.5		8.5	
		0.75		0.8		1.2		1.7	
		1.5		4.2		8.2			