

Leci 13,6 mtr. HMF 1820K3, Kran



Scanvo Trucks Danmark A/S
Hårup Skovvej 7, Hårup
8600 Silkeborg

Sælger
Salgsafdeling
salg@scanvo.dk
+45 8724 4370
+45 3046 2148 / +45 2498 2148

Basis		Chassis		Vægt	
Type	Trailer	Værktøjskasse	✓	Lasteevne kg	29460
Aksel	3	Olie 2. strengs ført bagud	✓	Totalvægt kg	42000
Stand	God	Arbejdslys under lad	✓	Egenvægt kg	12540
Affjedring		Akseltype	BPW	Hovedbolt tryk kg	18000
Luft	✓	Løftbare aksler	2.		
Bremses		Tvangstyret aksler	3.		
Tromlebremse	✓	Dæk			
ABS	✓	% tilbage	20/30 - 30/30 - 20/60		
Registrering		Størrelse	385/65R22,5		
Årgang	2015				
Reg. dato	06-10-2015				
Reg. nr.	BB8311				
Sidst synet	29-10-2024				
Ref. nr.	7834				

Beskrivelse

LECI åben trailer

Indvendig længde 13600 mm - 6300 mm forrest stykke frem til kran - kranen fylder 850 mm - derefter 6300 mm åben lad - 400 mm alu. sider med kippegrebsstolper - hårdtræs land bund som er i god stand med stål profiler imellem - diverse nedfældet surrings ringe i ladvant samt 2 rækker længere inde på ladbunden - lad højde 1400 mm - værktøjskasser - diverse arbejdes lygter under lad samt bliz lygter

Høj forstærket forsmæk hvor kranens udskudsarm kan lægges i

HMF 1820K3 kran 3 hydrauliske udskud - radiostyring - krogkran - år 2015 - rækkevidde 10,4 mtr. = løfter 1450 kg - løftemoment 16,1 ton - center monteret kran - sidste kraneftersyn 12/2024 - 2 strengs hydraulik til kranen trækkes via lastbilen

BPW aksler - Tridec mekanisk tvangsstyret 3. aksel via trækkerens skammel - aksel løft på 2. aksel - tromlebremser - luftaffjedring - 18.000 kg skammel tryk - totalvægt 42.000 kg

Fremstår i regulær stand - kan leveres med klargøring for merpris

Kontakt Scanvo +45 87244370 - eller via mail salg@scanvo.dk

Vi har altid et stort udvalg i nye og brugte trailer - kig mere på vor hjemmeside www.scanvo.dk



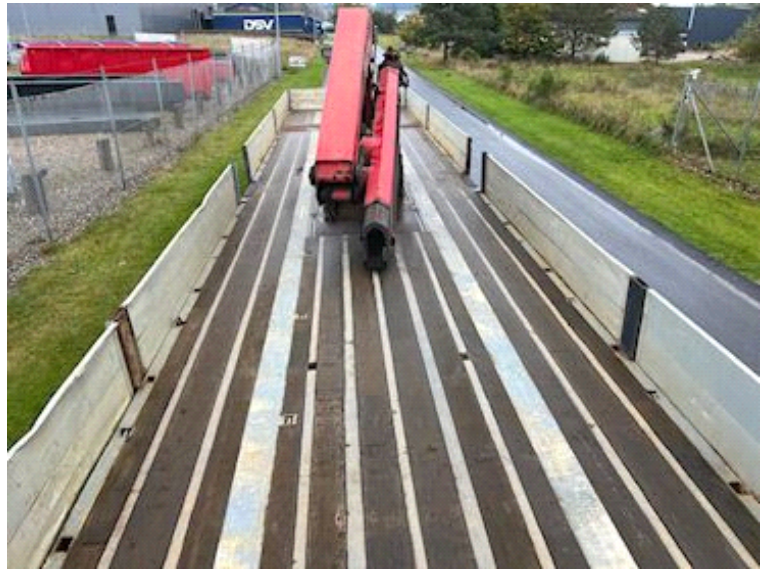

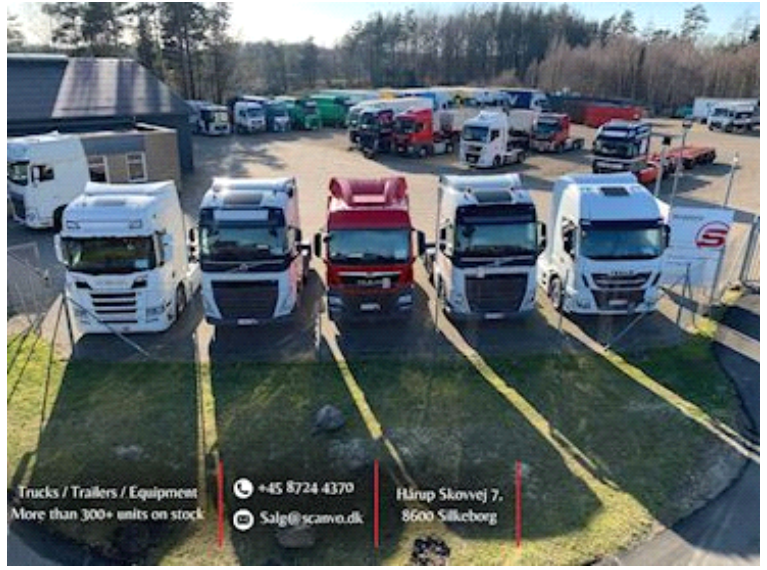



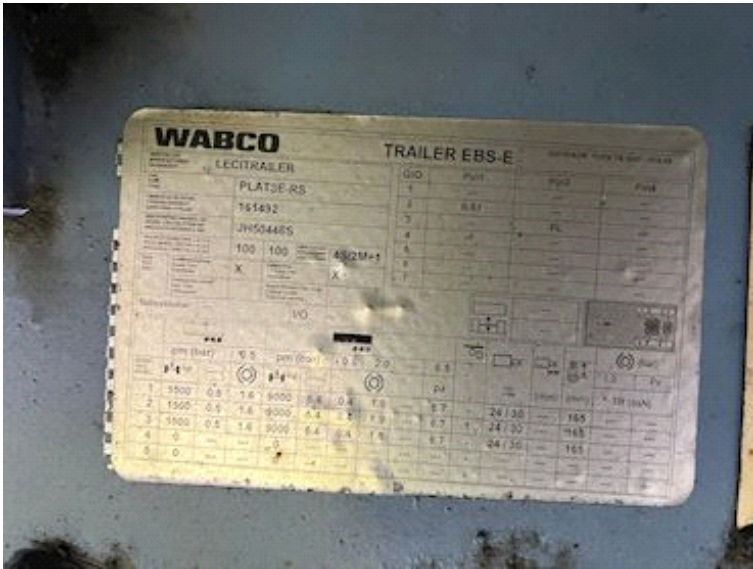
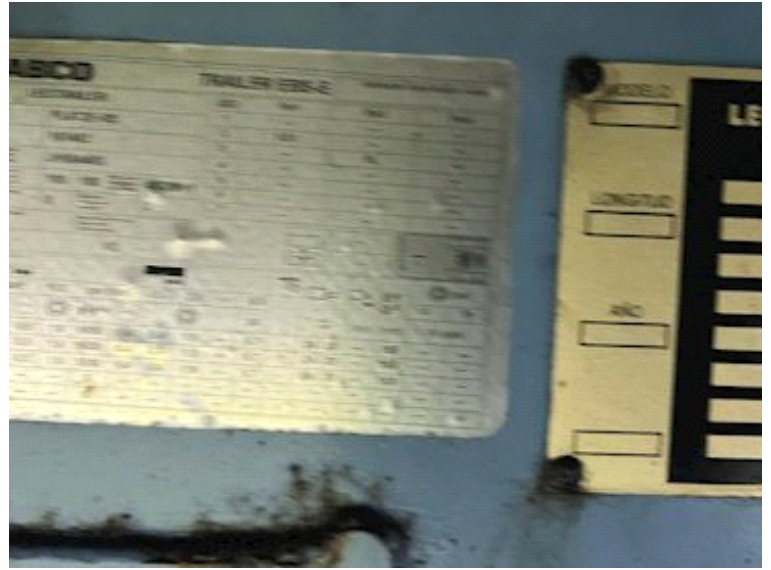

Nye og brugte containere
Mere end 100 enheder!

