CMT PT 6,5 - 7,0 mtr containere, Behältertransportanhänger

Scanvo Trucks Danmark A/S
Hårup Skovvej 7, Hårup
8600 Silkeborg

Sælger
Salgsafdeling
salg@scanvo.dk
+45 8724 4370
+45 3046 2148 / +45 2498 2148

Zulassung	
Baujahr	2014
Zulassungsdatum	28-05-2014
Polizeiliches Kennzeichen	ES2833
Letzte Hauptuntersuchung	10-02-2025
Fahrzeugidentifizierungsnummer	SW9PT122PE1CH3384
Referenznummer	7989

Basis	
Type	Anhänger
Aksel	3
Stand	Gut

Bremsen	
Trommelbremse	✔
ABS	✔

Bereifung	
% Resttiefe	90 - 100 - 100
Größe	265/70R19,5
Alpesymbol 3PMSF - M+S	?

Gesamtgewicht	
Nutzlast kg	18460
zul. Gesamtgewicht kg	24000
Leergewicht kg	5540
Belastbarkeit, Tieflader kg	teknisk totalvægt 24000

Federung	
Luft	✔

Anschlüsse	
Stromanschluss	EBS + 15 polet lysstik
Luftanschluss	Duromatic
Hersteller	57 mm trækøje
Variable Deichsel	ja + 400 mm / - 500 mm
D-Wert für die Deichsel	135
Kupplungshöhe mm	800

Fahrgestell	
Achslast, vorne kg	9000
Achslast, hinten kg	9000 + 9000
Werkzeugkasten	✔
Randstand 1. aksel mm	3400
Länge fahrzeugs mm	x
Hydraulic 1.	✔
Arbeitslicht	✔
Schaft-Typ	BPW
Anhebbar Achsen	2.

SCANVO
TRUCKS DANMARK A/S
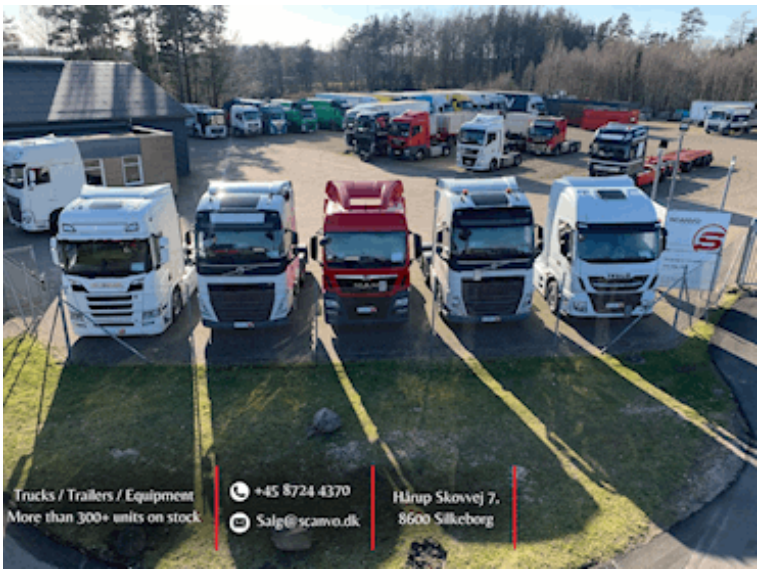
SCANVO
TRUCKS DANMARK A/S