

DAF XF480 FAS 6x2, Fast kasse



Scanvo Trucks Danmark A/S
Hårup Skovvej 7, Hårup
8600 Silkeborg

Sælger
Salgsafdeling
salg@scanvo.dk
+45 8724 4370
+45 3046 2148 / +45 2498 2148

Basis	
Type	Lastbil
Aksel	6x2
Stand	Fabriksny

Registrering	
Årgang	2023
Reg. dato	03-09-2023
Stelnummer	XLRASF5300G420178
Ref. nr.	7339

Kabine	
Kabinetype	XF sleepercab
Antal sovepladser	2
Motor / kabine varmer	✓
Radio	✓
Afstandsradar (ACC)	✓
Automatisk katastrofe bremse (FCW)	✓
Førerhus detaljer udvendig	
Farve	W9815White
Extra projektører	✓
LED forlygter	✓

Motor og transmission	
Motor	MX-13
Hk	480
Km	1000
Gearkasse	TraXon 12 aut shift
Eurotype	6
Tank antal	1
Brændstof tank liter	620
Bagaksel, enkeltudveksling	✓
Ad-blue	✓
Adblue tank liter	45
Uden koblingspedal	✓

Chassis	
Akselafstand mm	4800
Akseltryk, for kg	8000
Akseltryk, bag kg	19000
Chassis skørter	✓
Koblingslængde mm	9600
Arbejdslys under lad	✓

Dæk	
% tilbage	100
Størrelse	315/70R22,5
Bremser	
Skivebremse	✓
ABS	✓
Motorbremse	MX
Tilkobling	
Anhænger/kærre træk	✓
Fabrikat på træk	VBG 795
Luftbetjent træk	✓
V værdi/luft KN	75
D-værdi	200
Dc-værdi	130
Koblingshøjde mm	600
Affjedring	
For, luft	✓
Bag, luft	✓
Vægt	
Lasteevne kg	ca. 13755
Totalvægt kg	26000
Egenvægt kg	ca. 12245
Bemærkning	GCW 80000

Beskrivelse

Til omgående levering

DAF XF 480 6x2 - Fabriksny

Plywood fast kasse fra Tarfugo med indvendige ladmål: L7330 x B2470 x H2670 (Udv. H4000 mm) - 1 surringsrække indv. i kassen -

Lys indv. i kassen

DHOLLANDIA lift 2000kg

VBG 795 57 mm træk

XF kabine m/1 køje - Køleskab - klimaanlæg - motor/kabinevarmer - 620 liter tank - Adaptiv fartpilot - Er forberedt som køreskole bil hvor der er ekstra pedaler i passagersiden, disse kan afmonteres

3 års fabriksgaranti fra 1 . reg dato

pt lokation Horsens

Ved interesse kontakt os på +45 8724 4370 / Salg@scanvo.dk, eller se vores udvalg af distributionsbiler på www.scanvo.dk

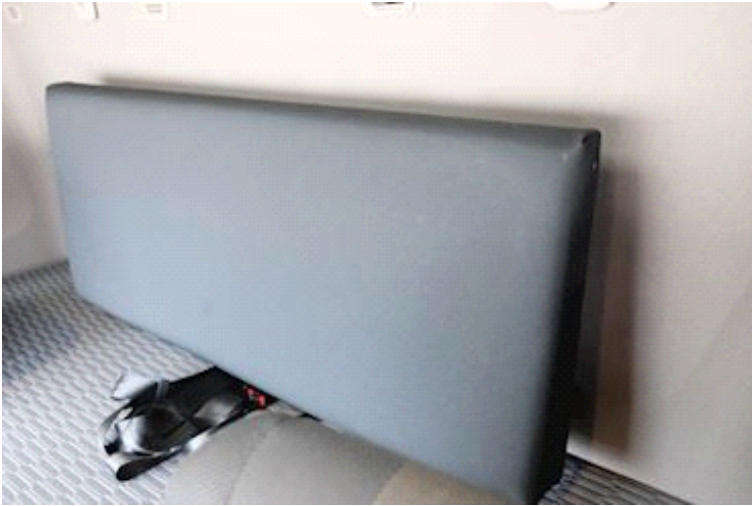

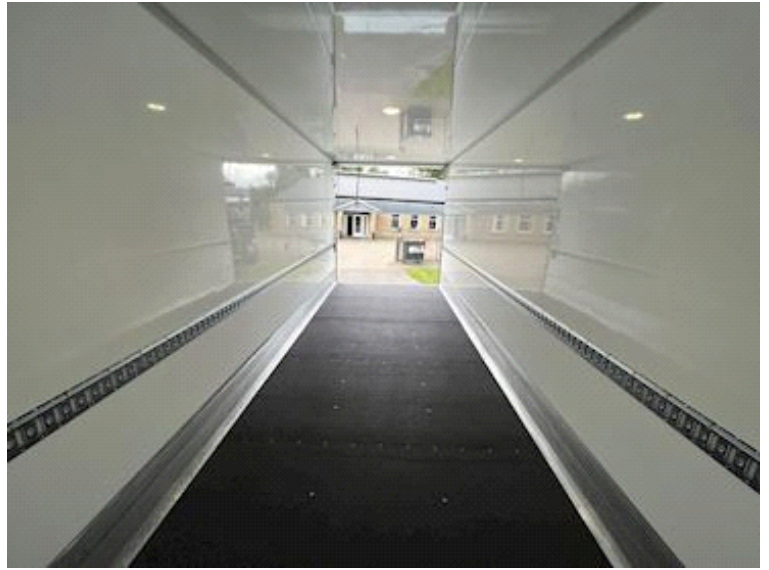

TarFurgo		EN 12642-XL		
Vehicle body in compliance with		P (16 000 kg)		
		<i>(P is the test value)</i>		
Loading height up to	200mm	800mm	Max height	
Front wall	13 000 daN	10 000 daN	7 848 daN	
Rear wall	-	-	4 700 daN	
Side walls	-	10 000 daN	6 278 daN	
Number of laths per section				

