# Scancon SHL6021 container m/hydraulisk låg, Hydraulisk låg

Scanvo Trucks Danmark A/S
Hårup Skovvej 7, Hårup
8600 Silkeborg

Sælger
Salgsafdeling
salg@scanvo.dk
+45 8724 4370
+45 3046 2148 / +45 2498 2148

| Basis | |
|---|---|
| Type | Containere |
| Aksel | |
| Stand | Fabriksny |

| Registrering | |
|---|---|
| Årgang | Fabriksny |
| Stelnummer | SHL6021-4045 |
| Ref. nr. | 4045 |

| Container | |
|---|---|
| Sideruller | ✔ |
| Sidehængt bagdøre | ✔ |
| Automatisk låg | ✔ |

| Hejs | |
|---|---|
| Kroghejs | ✔ |
| Wirehejs | ✔ |

| Dimensioner | |
|---|---|
| Udv. længde mm | Ca. 6300 |
| Ind. højde mm | 1500 |
| Ind. bredde mm | 2350 |
| Ind. længde mm | 6000 |
| Kubik meter | 21 |

## Beskrivelse

Fabriksny Scancon SHL6021 container med heldækkende låg

Indvendige mål: L 6000 x B 2350 x H 1500 mm - udvendig totallængde 6300 mm - rumindhold 21m3
fremstillet i stål S235 med 4 mm bund / 3 mm sider / 2 mm låg
Sidehængte bagdøre m/udløserhåndtag i venstre side
Åbning af låg via. enten pumpestation hvor du bruger en batteridrevet boremaskine eller manuel pumpestang hydraulikboks placeret venstre side på front + Låg åbnes til højre side

Denne container med heldækkende låg leveres sandblæst og lakeret i RAL 7021

Mål, udførsel og farve kan modificeres efter ønske - ( den blå container fotos er en lavere model tidligere leveret )

Kontakt os på +45 8724 4370 / salg@scanvo.dk eller se vores udvalg af nye + brugte containere på www.scanvo.dk
Se også vort ide katalog på nye containere samt reservedele www.scanconcontainers.dk

SCANVO
TRUCKS DANMARK A/S

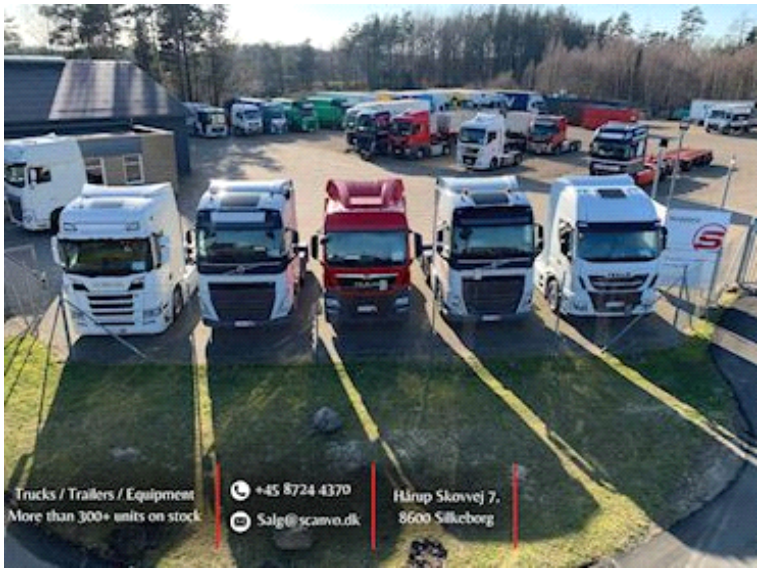

SCANVO
TRUCKS DANMARK A/S