Mercedes-Benz Econic 2630L ENA 4 kammer NTM, Müllfahrzeug

Scanvo Trucks Danmark A/S
Hårup Skovvej 7, Hårup
8600 Silkeborg

Sælger
Salgsafdeling
salg@scanvo.dk
+45 8724 4370
+45 3046 2148 / +45 2498 2148

Basis	
Type	LKW
Aksel	6x2*4
Stand	Sehr Gut

Zulassung	
Baujahr	2020
Zulassungsdatum	11-09-2020
Polizeiliches Kennzeichen	CU93782
Fahrzeugidentifizierungsnummer	W1T9560331V263520
Referenznummer	7712

Motor und Transmission	
Motor	OM936 6 cyl. 7.7 ltr
PS	300
Km	76000
Getriebe	MB Powershift 3
Eurotyp	6
Anzahl Tanks	1
Tank Liter	200
Hinterachse, Nabenreduktion	✔
Ad-blue	✔
PTO motor	✔
Adblue tank liter	25
Dienstleistungsvertrag	✔

Federung	
Vorne, Luft	✔
Hinten, Luft	✔

Fahrerhaus	
Fahrerhaustyp	Low entry cab.
Aircondition	✔
Spiegelkamera	✔
Heckkamera	✔
Motor und Standheizung	✔
Sitze	3
Tempomat	✔
Last Indicator	✔
Multifunktionslenkrad	✔
Luft zum Reinigen kabine	✔
Rain sensor	✔
Automatische Katastrophenbremse (FCW)	✔

Cabine detail outside	
Warnungslicht	✔
Farbe	Signal Red 2
zusätzliche Arbeit	✔
Blitz Licht	✔

Bereifung	
% Resttiefe	80/80 - 80/70 - 50/90
Größe	315/70xR22,5

Bremsen	
Scheibenbremse	✔
ABS	✔
Motorbremse	High Performance Engine Brake

Fahrgestell	
Radstand mm	3900
Achslast, vorne kg	8000
Achslast, hinten kg	19000
Werkzeugkasten	✔
Arbeitslicht	✔
Hydraulisch gelenkten Hinterachse	✔
Schaft-Typ	Axel ratio 3.909

Dimension	
Außenhöhe mm	3600
Außenbreite mm	2550
Außenlänge mm	9750

Gesamtgewicht	
Nutzlast kg	8920
zul. Gesamtgewicht kg	26000
Leergewicht kg	17080

Verdichter	
M3	9,5 + 4,8 + 4,0 + 1,9
Siedlungsabfälle	✔
Fabrikat	NTM
Type	Quatro
Serie nummer	24373
Baujahr	2020
2 Raum	✔
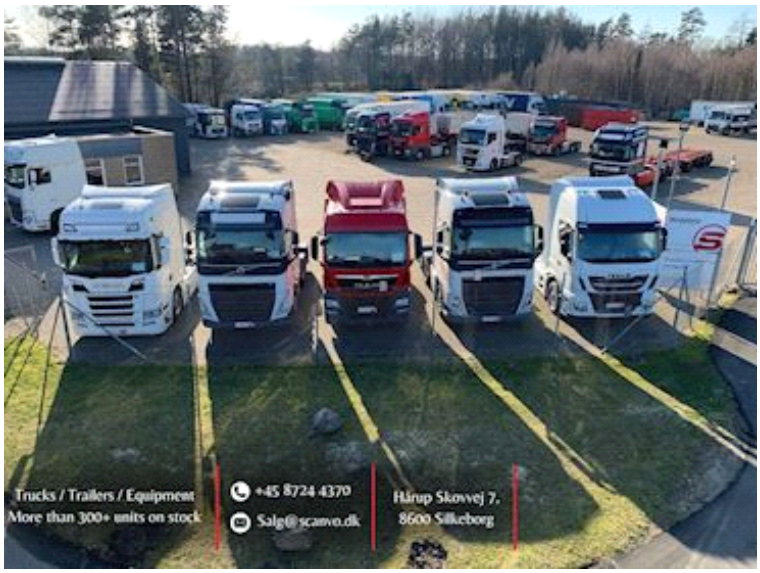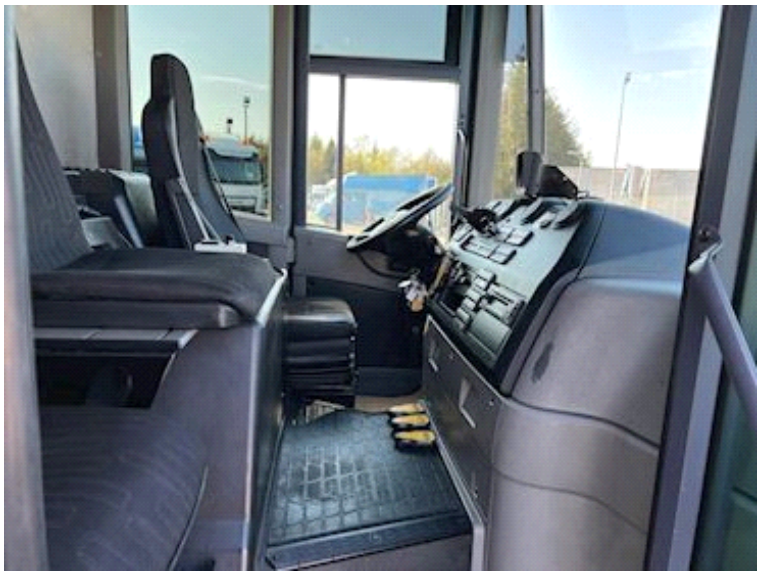
SCANVO
TRUCKS DANMARK A/S