Mercedes-Benz Econic 1827 L, Koffer aufbau

Scanvo Trucks Danmark A/S
Hårup Skovvej 7, Hårup
8600 Silkeborg

Sælger
Salgsafdeling
salg@scanvo.dk
+45 8724 4370
+45 3046 2148 / +45 2498 2148

Basis	
Type	LKW
Aksel	4x2
Stand	Gut

Zulassung	
Baujahr	2017
Zulassungsdatum	19-10-2017
Polizeiliches Kennzeichen	DV81679
Letzte Hauptuntersuchung	07-08-2024
Fahrzeugidentifizierungsnummer	WDB9560031V249631
Referenznummer	7815

Motor und Transmission	
Motor	OM936LA 6-4
PS	270
Km	195500
Getriebe	Aut shift
Eurotyp	6
Anzahl Tanks	1
Tank Liter	200
Hinterachse, Einzelaustausch	✔
Ad-blue	✔
Adblue tank liter	25
Ohne Kupplungspedal	✔

Dimension	
Außenhöhe mm	3820
Innenhöhe mm	2710
Innenbreite mm	2460
Innenlänge mm	8000
Lade höhe hinten mm	2690
Licht innen	✔
Kubikmeter	53
Ladefläche höhe mm	1060

Fahrerhaus	
Fahrerhaustyp	Day cab low entry
Aircondition	✔
Radio	✔
Abstandsradar	✔
Automatische Katastrophenbremse (FCW)	✔

Cabine detail outside	
Farbe	Lyse blå
Blitz Licht	✔

Fahrgestell	
Radstand mm	5400
Achslast, vorne kg	7500
Achslast, hinten kg	11500
Werkzeugkasten	✔
Arbeitslicht	✔

Bereifung	
% Resttiefe	20 - 20
Größe	315/60R22,5 - 315/60R22,5

Bremsen	
Scheibenbremse	✔
ABS	✔

Federung	
Vorne, Luft	✔
Hinten, Luft	✔

Gesamtgewicht	
Nutzlast kg	8400
zul. Gesamtgewicht kg	18000
Leergewicht kg	9600

Türen	
Seitentür rechts	ca B 900 x H 2000

Pritsche / Koffer	
Boden	alu profil
Koffertyp	Alu kasse
Fabrikat	Brdr. Plagborg
Zurrschienen an den Seiten	✔
Serie no.	9264
Baujahr	2017

Lift	
Lift kg	2500
Fabrikat	Zepro
Radio fern bedienung	✔
Höhe am platform mm	2000
Model	ZHD 2500-150 MA
Serie no.	319733

SCANVO
TRUCKS DANMARK A/S

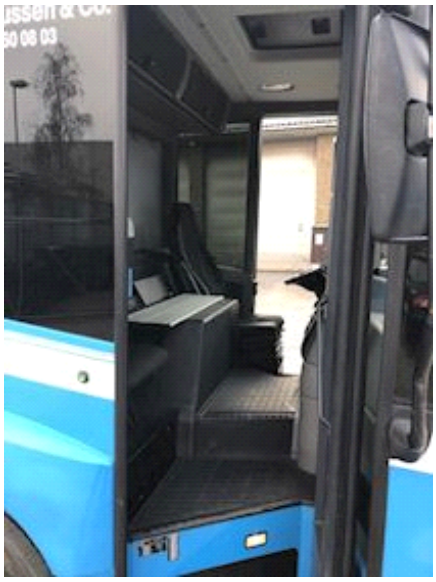

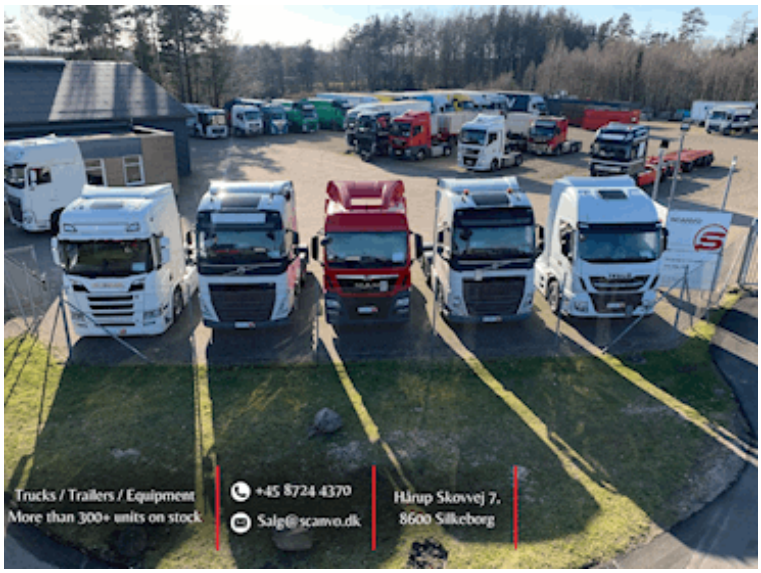

SCANVO
TRUCKS DANMARK A/S

TOTALHØJDE 382CM

TOTALHØJDE 382CM

TOTALHØJDE 382CM

TOTALHØJDE 382CM