Volvo FL 250 16 ton, Koffer aufbau

Scanvo Trucks Danmark A/S
Hårup Skovvej 7, Hårup
8600 Silkeborg

Sælger
Salgsafdeling
salg@scanvo.dk
+45 8724 4370
+45 3046 2148 / +45 2498 2148

Basis	
Type	LKW
Aksel	4x2
Stand	Sehr Gut

Zulassung	
Baujahr	2019
Zulassungsdatum	30-10-2019
Fahrzeugidentifizierungsnummer	Z-128627
Referenznummer	7812

Motor und Transmission	
Motor	8 ltr
PS	250
Km	165000
Getriebe	I-Scync aut shift
Eurotyp	6
Anzahl Tanks	1
Tank Liter	300
Hinterachse, Einzelaustausch	✔
Adblue tank liter	32
Dienstleistungsvertrag	✔
Ohne Kupplungspedal	✔

Dimension	
Außenhöhe mm	2805 - 3550
Außenbreite mm	2600
Außenlänge mm	10100
Innenhöhe mm	1740 - 2490
Innenbreite mm	2456
Innenlänge mm	7600
Licht innen	✔
Kubikmeter	x
Ladefläche höhe mm	x

Fahrerhaus	
Fahrerhaustyp	Medium cab
Aircondition	✔
Radio	✔
Abstandsradar	✔
Automatische Katastrophenbremse (FCW)	✔

Cabine detail outside	
Farbe	Traffic white (1107WHIT)
Nebelscheinwerfer	✔

Fahrgestell	
Radstand mm	5600
Achslast, vorne kg	5800
Achslast, hinten kg	10900

Bereifung	
% Resttiefe	x
Größe	285/70R19,5

Bremsen	
Scheibenbremse	✔
ABS	✔

Federung	
Vorne, Luft	✔
Hinten, Luft	✔

Gesamtgewicht	
Nutzlast kg	7425
zul. Gesamtgewicht kg	16000
Leergewicht kg	8575

Pritsche / Koffer	
Boden	x
Fabrikat	SKAB
Zurrschienen an den Seiten	✔
Serie no.	x
Baujahr	2019

Lift	
Lift kg	1500
Fabrikat	Zepro
Topklappe	✔
Radio fern bedienung	✔
Baujahr	2019
Model	Z-1500 - 155
Serie no.	x
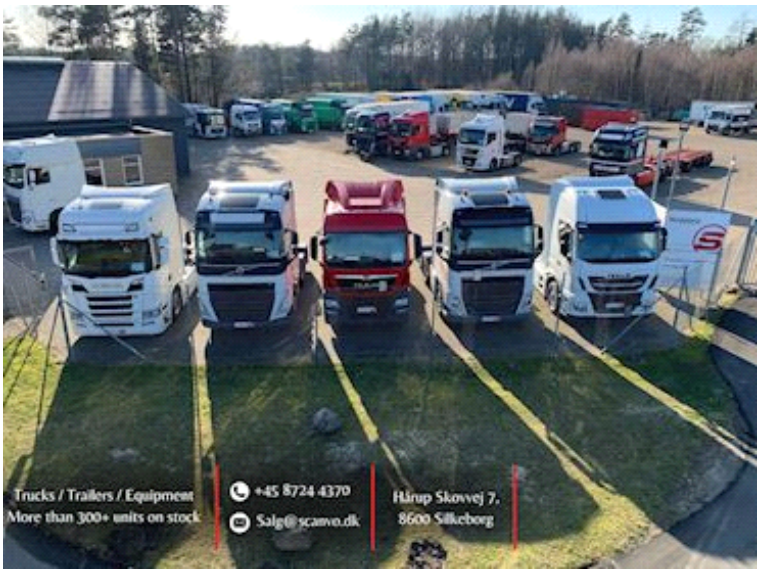
SCANVO
TRUCKS DANMARK A/S