Mercedes-Benz Actros 2530 L 6x2, Kühl

Scanvo Trucks Danmark A/S
Hårup Skovvej 7, Hårup
8600 Silkeborg

Sælger
Salgsafdeling
salg@scanvo.dk
+45 8724 4370
+45 3046 2148 / +45 2498 2148

Basis	
Type	LKW
Aksel	6x2*4
Stand	Sehr Gut

Zulassung	
Baujahr	2019
Zulassungsdatum	10-04-2019
Polizeiliches Kennzeichen	CJ45172
Letzte Hauptuntersuchung	17-02-2025
Fahrzeugidentifizierungsnummer	WDB96302010346695
Referenznummer	7808

Motor und Transmission	
Motor	OM936LA 6-8 7,7 ltr
PS	300
Km	354000
Getriebe	Aut power shift
Eurotyp	6
Anzahl Tanks	1
Tank Liter	390
Hinterachse, Einzelaustausch	✔
Adblue tank liter	40
Ohne Kupplungspedal	✔

Cabine detail outside	
Farbe	White
Dachspoiler	✔
Blitz Licht	✔

Fahrerhaus	
Fahrerhaustyp	M-cab
Anzahl Schlafplätze	1
Heckkamera	✔
Radio	✔
Abstandsradar	✔
Multifunktionslenkrad	✔
Automatische Klimaanlage	✔
Automatische Katastrophenbremse (FCW)	✔

Fahrgestell	
Radstand mm	6100
Achslast, vorne kg	8000
Achslast, hinten kg	19000
Werkzeugkasten	✔
Arbeitslicht	✔
Hydraulisch gelenkten Hinterachse	✔
Anhebbar Achsen	3.

Bereifung	
% Resttiefe	5 - 70 - 60
Größe	315/70R22,5

Bremsen	
Scheibenbremse	✔
ABS	✔

Federung	
Vorne, Luft	✔
Hinten, Luft	✔

Dimension	
Innenhöhe mm	x
Innenbreite mm	2490
Innenlänge mm	9300
Lade höhe hinten mm	x
Licht innen	✔
Kubikmeter	x

Gesamtgewicht	
Nutzlast kg	12675
zul. Gesamtgewicht kg	26000
Leergewicht kg	13325

Kühlung	
Doppelabteil	✔
Kühlaggregat, Marke	Carrier
Stunden, Diesel	1714
Stunden, Elektro	x
Baujahr Kühlaggregat	2019
El stik	✔
Type	Supra 1250 MT
Data cool logger	✔

Pritsche / Koffer	
Boden	glasfiber
Fabrikat	Igloocar
Zurrschienen an den Seiten	✔
Baujahr	2019
Hintertüren	✔

Lift	
Lift kg	2500
Fabrikat	Zepro
Radio fern bedienung	✔
Höhe am platform mm	2000
Baujahr	2019
Model	Z2500 - 150 DA
Serie no.	355455

SCANVO
TRUCKS DANMARK A/S

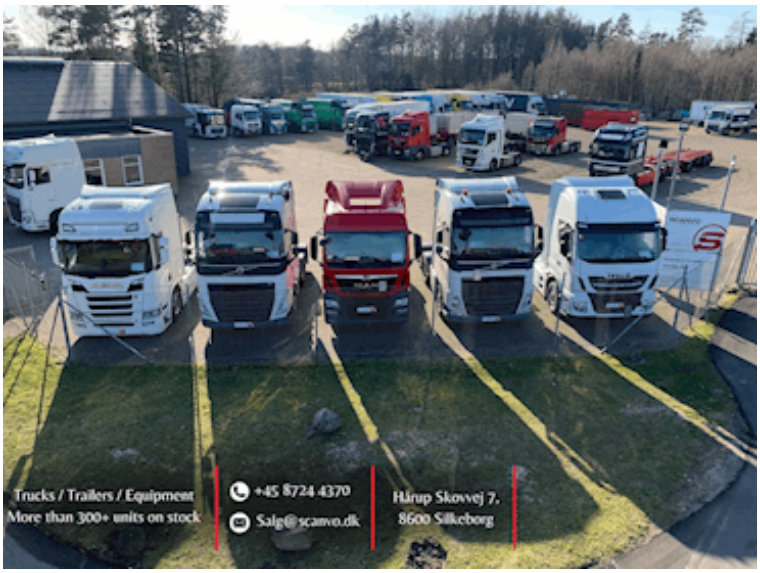

SCANVO
TRUCKS DANMARK A/S

CAM2
BRÅGADE

Service
Dieselpart.-filter
12.07.2022
130000 km

Husk sluk lift og lys i Kassen.
Højde 4,10 m

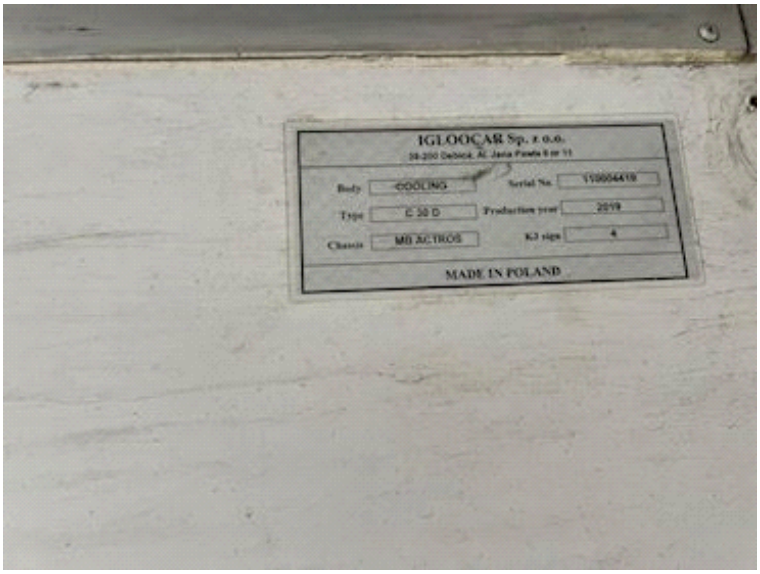
IGLOOCAR Sp. z o.o.
Body COOLING
Serial No.
Type C 50 D
Production year 2019
Chassis MB ACTROS
KJ sign 4
MADE IN POLAND

Mercedes-Benz
DAIMLER AG
e1*2007/46*0732
WDB9630201034669 5
27000 kg
32000 kg
8000 kg
11500 kg
7500 kg
XXXXX kg
19000 kg

Carrier