Kel-Berg D24B3 7,0 - 7,5 mtr. containere, Behältertransportanhänger

Scanvo Trucks Danmark A/S
Hårup Skovvej 7, Hårup
8600 Silkeborg

Sælger
Salgsafdeling
salg@scanvo.dk
+45 8724 4370
+45 3046 2148 / +45 2498 2148

Zulassung	
Baujahr	2017
Zulassungsdatum	02-01-2017
Polizeiliches Kennzeichen	EM8889
Fahrzeugidentifizierungsnummer	SKBD24B30GKE19762
Referenznummer	7801

Basis	
Type	Anhänger
Aksel	3
Stand	Gut

Bereifung	
% Resttiefe	x
Größe	265/70R19,5

Gesamtgewicht	
Nutzlast kg	19080
zul. Gesamtgewicht kg	24000
Leergewicht kg	4920

Federung	
Luft	✔

Kipper	
3-Seiten-Kipper	✔

Anschlüsse	
Stromanschluss	EBS + 15 polet lysstik
Luftanschluss	duromatic
Hersteller	57mm træk øje
Variable Deichsel	x
Kupplungshöhe mm	x

Fahrgestell	
Achslast, vorne kg	9000
Achslast, hinten kg	9000 + 9000
Randstand 1. aksel mm	3590
Hydraulic 1.	✔
Schaft-Typ	BPW
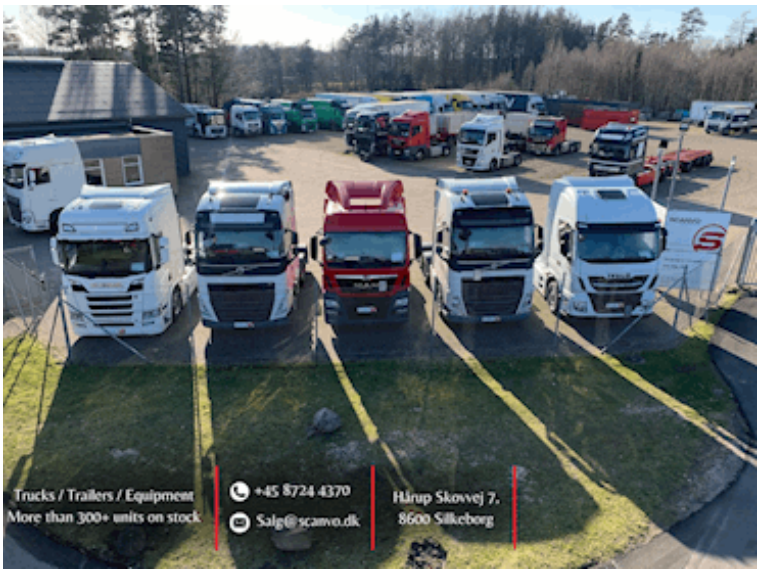
SCANVO
TRUCKS DANMARK A/S