Mercedes-Benz Antos 2540 L - Hiab 232E5 kran, Abroller/Kran

Scanvo Trucks Danmark A/S
Hårup Skovvej 7, Hårup
8600 Silkeborg

Sælger
Salgsafdeling
salg@scanvo.dk
+45 8724 4370
+45 3046 2148 / +45 2498 2148

Basis	
Type	LKW
Aksel	6x2*4
Stand	Sehr Gut

Zulassung	
Baujahr	2019
Zulassungsdatum	10-04-2019
Polizeiliches Kennzeichen	CH71634
Letzte Hauptuntersuchung	26-04-2024
Fahrzeugidentifizierungsnummer	WDB96302010323757
Referenznummer	7752

Motor und Transmission	
Motor	OM470LA.6,8 10,6 ltr
PS	400
Km	149000
Getriebe	Aut power shift
Eurotyp	6
Anzahl Tanks	1
Tank Liter	290
PTO motor	✔
Adblue tank liter	60
Ohne Kupplungspedal	✔

Cabine detail outside	
Warnungslicht	✔
zusätzliche Scheinwerfer	✔
zusätzliche Arbeit	✔
Blitz Licht	✔

Fahrerhaus	
Fahrerhaustyp	M-cab
Radio	✔
Walkie	✔
Abstandsradar	✔
Automatische Klimaanlage	✔
Automatische Katastrophenbremse (FCW)	✔

Fahrgestell	
Radstand mm	5500
Achslast, vorne kg	9000
Achslast, hinten kg	19000
Werkzeugkasten	✔
Länge fahrzeugs mm	10200
Hydraulic 1.	✔
Hydraulisch gelenkten Hinterachse	✔

Bereifung	
% Resttiefe	20 - 0 - 50
Größe	385/55R22,5 - 315/70R22,5 - 385/55R22,5

Bremsen	
Scheibenbremse	✔
ABS	✔

Anschlüsse	
Stromanschluss	EBS + 13 polet elstik
Luftanschluss	Duromatic
Hersteller	forberedt for træk
Kupplungshöhe mm	800

Federung	
Vorne, Parabel	✔
Hinten, Luft	✔

Gesamtgewicht	
Nutzlast kg	11025
zul. Gesamtgewicht kg	26000
Leergewicht kg	14225

Abroller	
Seilzug	✔
Fabrikat	Sawo
Type	CLF 263W
Serien nummer	99484
Freilauf	✔
3 weg tip	✔
Stop mm	5800
Max box mm	6650 + ca 500 mm udskudskofanger
Letzten Inspektion	6/2025
Leistungskapazität	20
Jahr	2018

Kran	
Tonnenmeter	x
Fernbedienung	✔
Frontmontiert	✔
Anzahl der Verschiebungen	5
Fabrikat	Hiab
Baujahr	2018
Range mtr	15
Doppel ruhrleitung	✔
Type	232 E5 Hipro
Fahrzeugidentifizierungsnummer	BL232HP00551
Arbeitsscheinwerfer	✔
Letzte Inspektion	12/2024

Beskrivelse

Mercedes Antos 2540 6x2 L

Hiab 232 E5 Hipro Kran, Baujahr 2018, Reichweite 15 m, Hubkraft 990/1120 kg, Funksteuerung, doppelter Ölablass zum Kranabfall, Beleuchtung am Kranarm, Standplattform, Betriebsstunden siehe Fotomappe, 2 Werkzeugkästen
Vorbereitet für den Anhängerbetrieb mit Traversenbeleuchtung, Luftführung nach hinten und 1 Ölkupplung mit Leitung – Kupplungslänge 10200 mm

- AN OFFER YOU CAN'T REFUSE

Sawo 263 3W Seilzug, Containeranschlag 5800 mm – max. 6650 mm Containerlänge + ca. 500 mm zusätzlich bei Verwendung der hydraulischen Ausfahrrampe – 1250 mm bis Oberkante der Containerrolle

5500 mm Radstand – Parabelachse vorn – Luftfederung hinten – M-Fahrerhaus – Klimaanlage – Rundumleuchte – Blinkleuchten –

diverse LED-Arbeitsscheinwerfer hinter dem Fahrerhaus, mittig unter der Ladefläche und am Heck – Mercedes Fleetboard mit Infobildschirm

Insgesamt in sehr gutem und regulärem Zustand – kann gegen Aufpreis mit Sonderausstattung geliefert werden – Kran und Hebezeuginspektion durchgeführt 12/2024

Kontakt: Scanvo +45 87244370 – E-Mail: salg@scanvo.dk

Weitere tolle Angebote finden Sie auf unserer Website www.scanvo.dk

SCANVO
TRUCKS DANMARK A/S

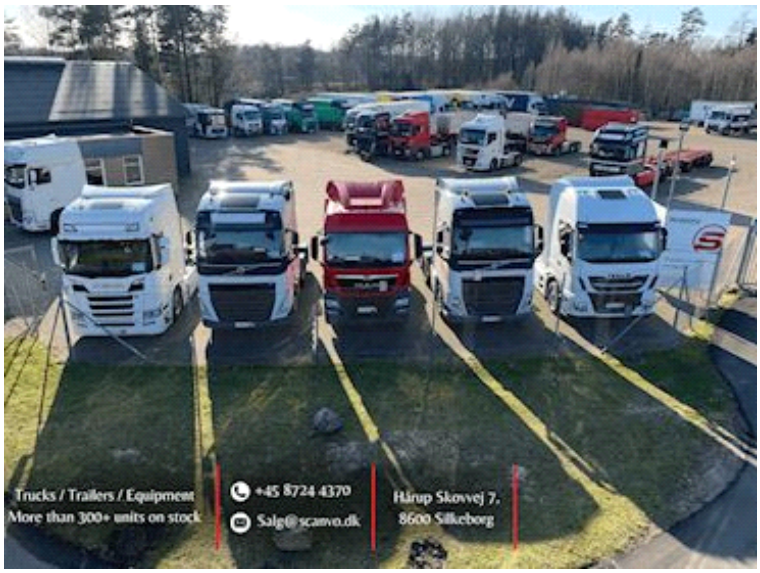

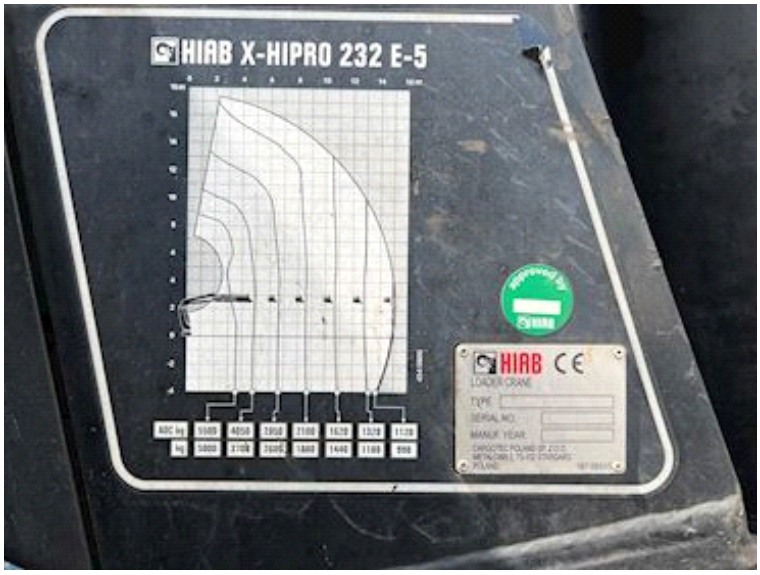

SCANVO
TRUCKS DANMARK A/S

SCANVO
TRUCKS DANMARK A/S