HK Tipper S38B 25m3 alu kasse m/plastindlæg, Kippanhänger

Scanvo Trucks Danmark A/S
Hårup Skovvej 7, Hårup
8600 Silkeborg

Sælger
Salgsafdeling
salg@scanvo.dk
+45 8724 4370
+45 3046 2148 / +45 2498 2148

Basis	
Type	Auflieger
Aksel	2
Stand	Sehr Gut

Federung	
Luft	✔

Bremsen	
Trommelbremse	✔
ABS	✔

Bereifung	
% Resttiefe	60 - 60
Größe	385/65R22,5
Leichtmetallräder	✔

Gesamtgewicht	
Nutzlast kg	31900
zul. Gesamtgewicht kg	38000
Leergewicht kg	6100
King pin kg	18000

Fahrgestell	
Achslast, hinten kg	10000 + 10000
Werkzeugkasten	✔
Randstand 1. aksel mm	3845
Hydraulic 1.	✔
Arbeitslicht	✔
Schaft-Typ	BPW
Anhebbar Achsen	1 aksel

Zulassung	
Baujahr	2017
Zulassungsdatum	31-10-2017
Polizeiliches Kennzeichen	BK1408
Fahrzeugidentifizierungsnummer	UH9S38BBGB0HJ1070
Referenznummer	7334

Dimension	
Außenhöhe mm	2950
Innenhöhe mm	1400
Innenbreite mm	2400
Innenlänge mm	7600
Kubikmeter	25,5

Türen	
Automatische Heckklappe	✔

Pritsche / Koffer	
Boden	alu + plast

Planenaufbau	
Rollneigung	✔

Kipper	
Heckkipper	✔

Beskrivelse

HK 2-Achs-Kippanhänger – Typ S38B

26 m3 Aluminium-Kippmulde – schwarze Kunststoffeinsätze im Boden und an den Seiten – Hyva-Kippkolben – Werkzeugkasten
Arbeitsscheinwerfer unter der Ladefläche – LED-Rückleuchten und -Scheinwerfer – Achslastanzeige – Rollplane
BPW-Achsen – Luftfederung – Trommelbremsen
Achslift an der 1. Achse
Drei Aluminiumfelgen, eine Stahlfelge. Austausch der Stahlfelge gegen Aufpreis möglich.

Fahrgestell: rotes Fahrgestell – silberne Aluminium-Kippmulde – sehr guter Zustand

Kontakt: Scanvo +45 87244370 – E-Mail: salg@scanvo.dk

Besuchen Sie unsere Website www.scanvo.dk und entdecken Sie weitere Varianten/Modelle unserer Kippanhänger

SCANVO
TRUCKS DANMARK A/S

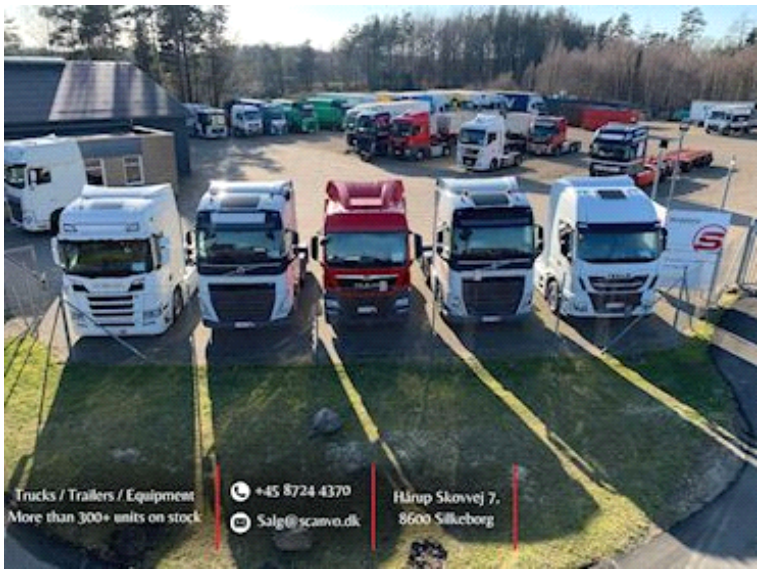

SCANVO
TRUCKS DANMARK A/S

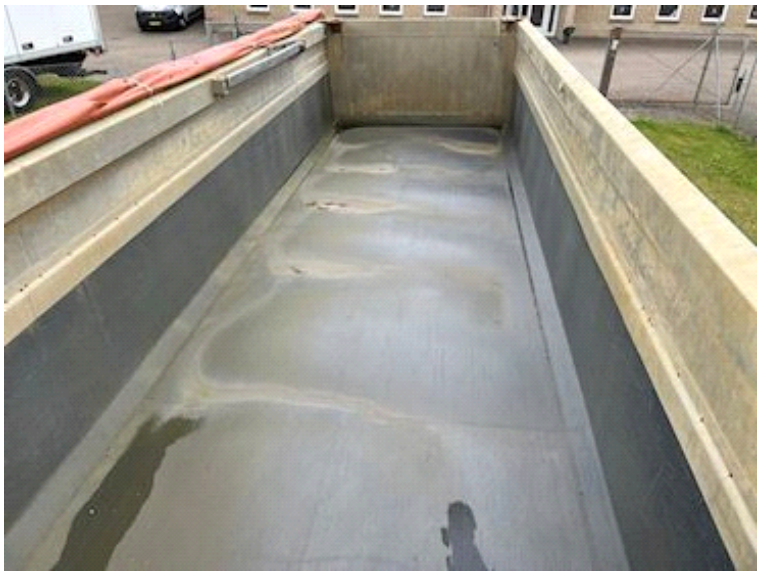

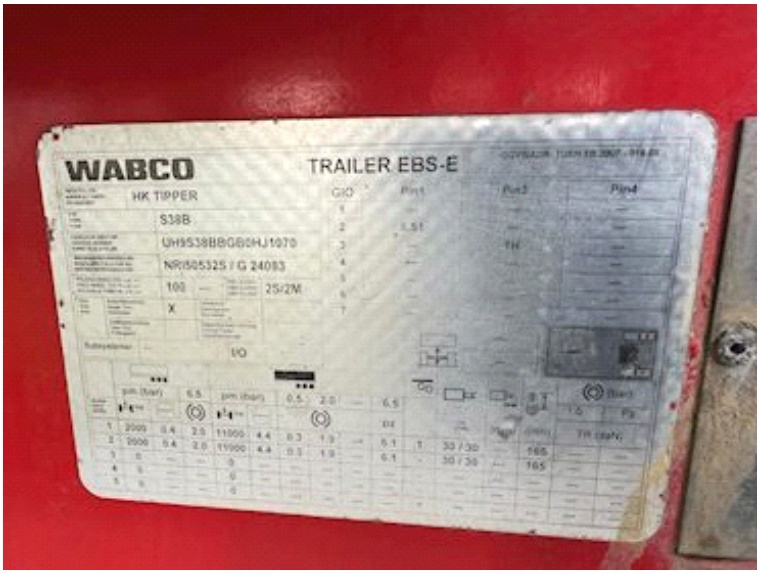

L 31900 kg
HT 18000 kg

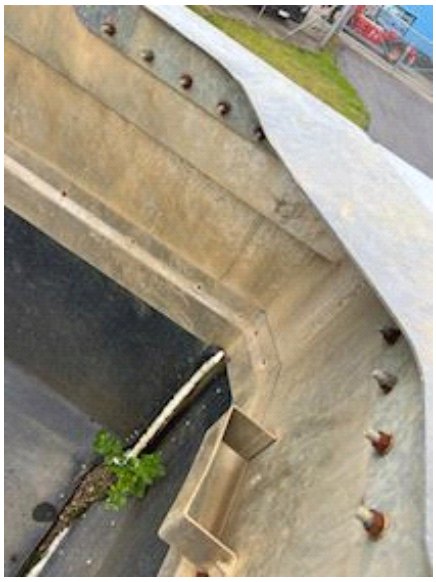

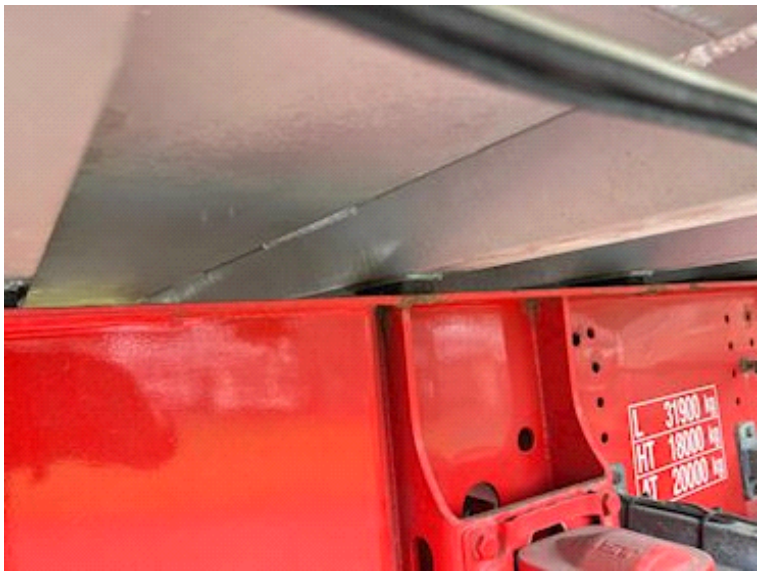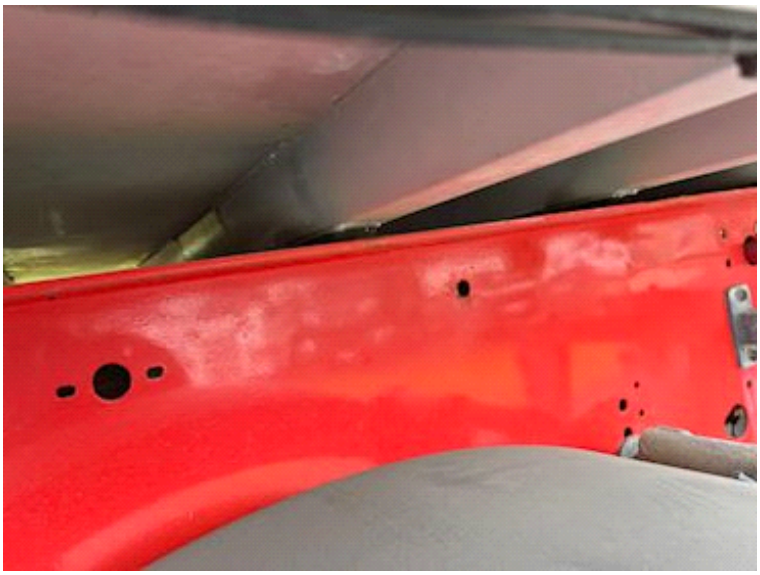
L 31900 kg
HT 18000 kg
LT 20000 kg