Scania R500 6X2 NB - hydraulik kit, Sattelzugmaschine

Scanvo Trucks Danmark A/S
Hårup Skovvej 7, Hårup
8600 Silkeborg

Sælger
Salgsafdeling
salg@scanvo.dk
+45 8724 4370
+45 3046 2148 / +45 2498 2148

Basis	
Type	Zugmaschine
Aksel	6x2
Stand	Sehr Gut

Zulassung	
Baujahr	2019
Zulassungsdatum	08-02-2019
Polizeiliches Kennzeichen	DM22721
Letzte Hauptuntersuchung	19-07-2024
Fahrzeugidentifizierungsnummer	YS2R6X20005526602
Referenznummer	7721

Federung	
Vorne, Luft	✔
Hinten, Luft	✔

Bremsen	
Scheibenbremse	✔
ABS	✔
Retarder	✔

Bereifung	
% Resttiefe	40 - 80 - 60
Größe	385/65R22,5 - 315/70R22,5 - 315/60R22,5

Motor und Transmission	
Motor	R6
PS	500
Km	698200
Getriebe	GRS905R
Eurotyp	6
Anzahl Tanks	1
Tank Liter	610
Hinterachse, Einzelaustausch	✔
PTO Getriebe	✔
Adblue tank liter	80
Ohne Kupplungspedal	✔

Cabine detail outside	
Farbe	Ivory White
Spoiler	✔
Lichtkästen	✔

Drehbare Sattelplatte	
Fabrikat	JOST
Luftverschiebbar	✔
Sattelhöhe mm	1200

Fahrerhaus	
Fahrerhaustyp	CR20H
Anzahl Schlafplätze	2
Motor und Standheizung	✔
Radio	✔
Kühlschrank	✔
Walkie	✔
Navigationssystem	✔
Inverter 24V-220V	✔
Abstandsradar	✔
Luftfederung Fahrerhaus	✔
Automatische Klimaanlage	✔
Automatische Katastrophenbremse (FCW)	✔

Fahrgestell	
Radstand mm	2950
Achslast, vorne kg	8000
Achslast, hinten kg	19000
Hydraulikanlage	✔
Hydraulic 1.	✔
Alu-Abdeckung	✔

Gesamtgewicht	
zul. Gesamtgewicht kg	26000

SCANVO
TRUCKS DANMARK A/S

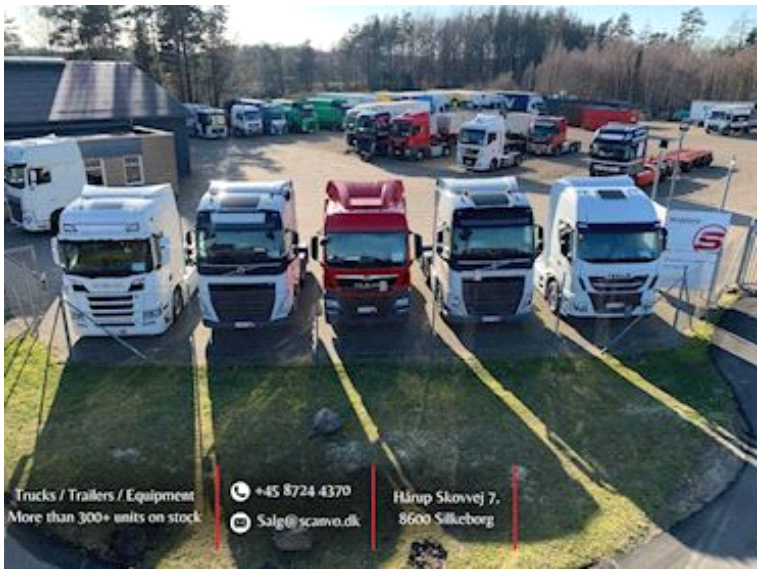

SCANVO
TRUCKS DANMARK A/S

SCANVO
TRUCKS DANMARK A/S

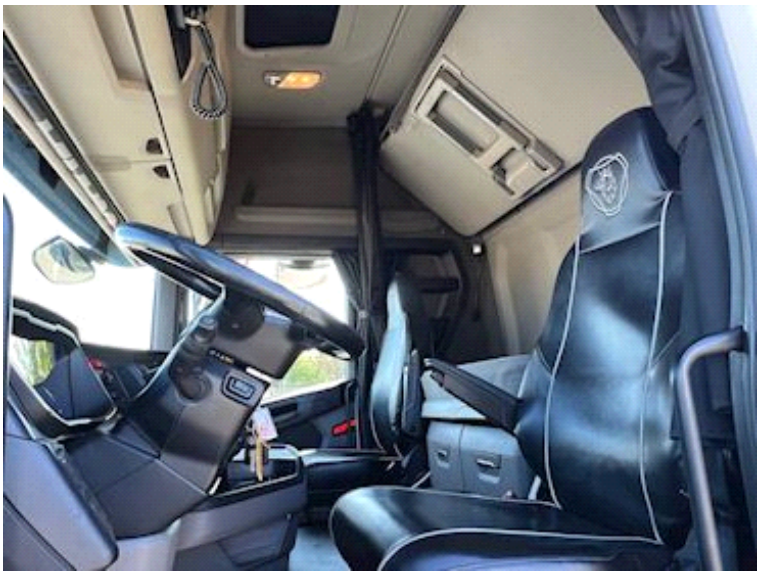

DC-AC POWER INVERTER
2000W

SCANIA
SCANIA