DAF CF 480 FAX 8x2*6, Abroller/Kran

Scanvo Trucks Danmark A/S
Hårup Skovvej 7, Hårup
8600 Silkeborg

Sælger
Salgsafdeling
salg@scanvo.dk
+45 8724 4370
+45 3046 2148 / +45 2498 2148

Basis	
Type	LKW
Aksel	8x2*6
Stand	Sehr Gut

Zulassung	
Baujahr	2019
Zulassungsdatum	11-11-2019
Fahrzeugidentifizierungsnummer	XLRACM4300G273208
Referenznummer	7755

Motor und Transmission	
PS	480
Km	343900
Getriebe	TraXon 12 speed Aut shift
Eurotyp	6
Anzahl Tanks	1
Tank Liter	430
Hinterachse, Einzelaustausch	✔
Adblue tank liter	45
Ohne Kupplungspedal	✔

Cabine detail outside	
Extra licht	✔
Farbe	CC698-RED
Nebelscheinwerfer	✔
Blitz Licht	✔

Bereifung	
% Resttiefe	70/30 - 50/70 - 60/60 - 70/20
Größe	385/55R22,5 - 385/55R22,5 - 315/70R22,5 -385/55R22,5

Fahrerhaus	
Fahrerhaustyp	sleeper cab .- low roof
Anzahl Schlafplätze	1
Heckkamera	✔
Motor und Standheizung	✔
Radio	✔
Kühlschrank	✔
Ledersitze	✔
Luftfederung Fahrerhaus	✔
Automatische Klimaanlage	✔
Ledersitze	✔

Fahrgestell	
Radstand mm	5700
Achslast, vorne kg	18000
Achslast, hinten kg	19000
Werkzeugkasten	✔
Zentralschmierung	✔
Länge fahrzeugs mm	xxxx
Arbeitslicht	✔
Anhebbar Achsen	4.
Fester Stoßfänger	✔
lenkbare Achse	✔

Bremsen	
Scheibenbremse	✔
ABS	✔
Motorbremse	MX

Anschlüsse	
Luftanschluss	forberedt med travers
Kupplungshöhe mm	570

Federung	
Vorne, Parabel	✔
Hinten, Luft	✔

Gesamtgewicht	
Nutzlast kg	18853
zul. Gesamtgewicht kg	37000
Leergewicht kg	18147

Abroller	
Fabrikat	
Max box mm	

Kran	
Tonnenmeter	27,9
Fernbedienung	✔
Frontmontiert	✔
Anzahl der Verschiebungen	6
Fabrikat	HMF
Baujahr	2019
Range mtr	16,8
Doppel ruhrleitung	✔
Type	3220K6
Fahrzeugidentifizierungsnummer	5177626
Öl kyhler	✔

Hakenlift	
Fabrikat	Joab
Type	x
Baujahr	2019
verschiebar krug	✔
Max container mass mm	6850
Lufteinlass für die automatische Heckklappe	✔

SCANVO
TRUCKS DANMARK A/S

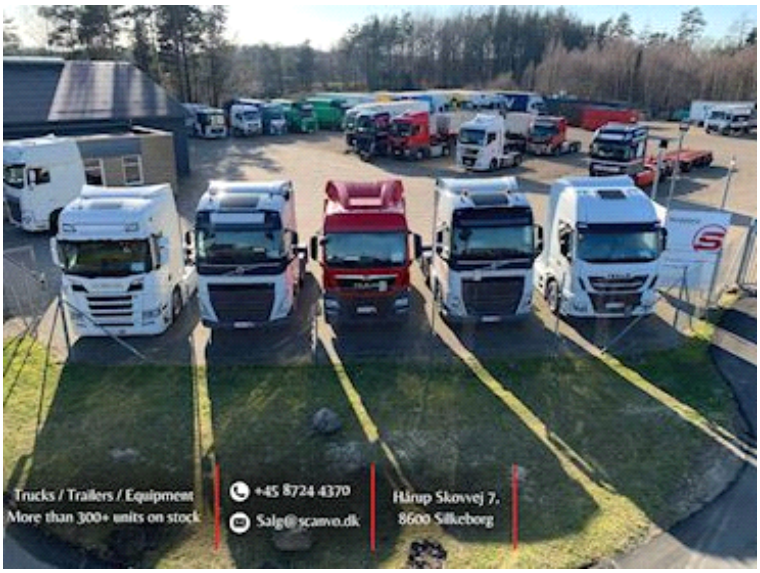

SCANVO
TRUCKS DANMARK A/S

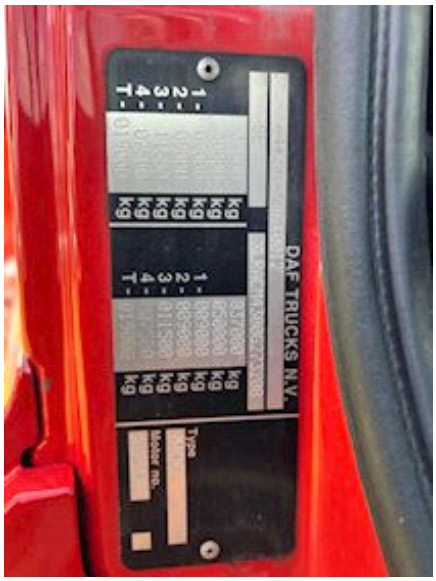

JOAB

EVS
THE ORIGINAL

Pioneer

JOAB

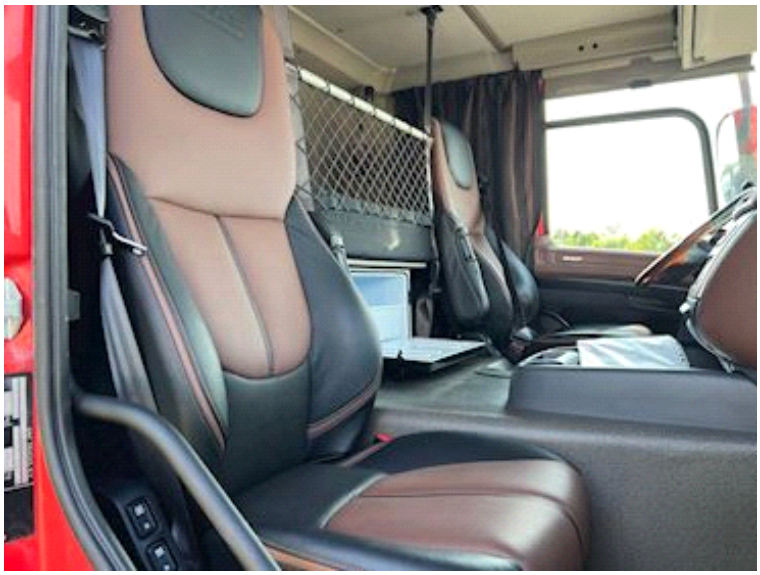

322U
POWER TO LIFT

16 30
DRP40STJ

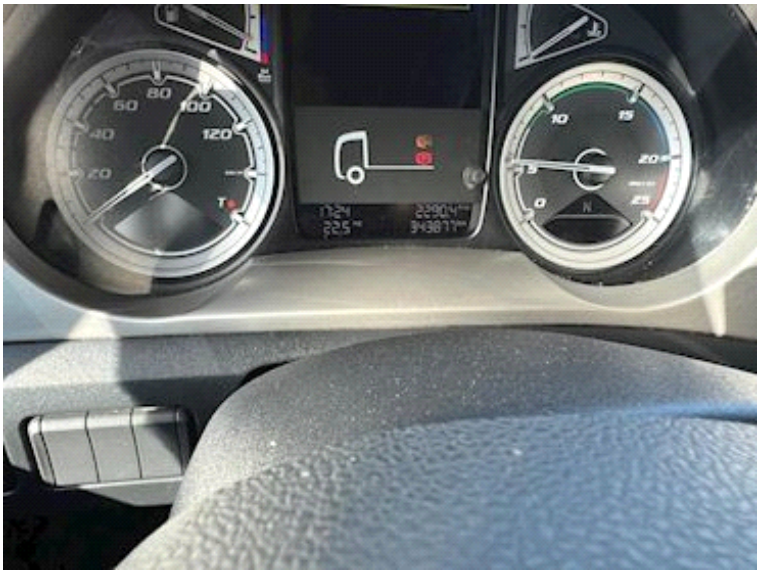

SCANVO
TRUCKS DANMARK A/S

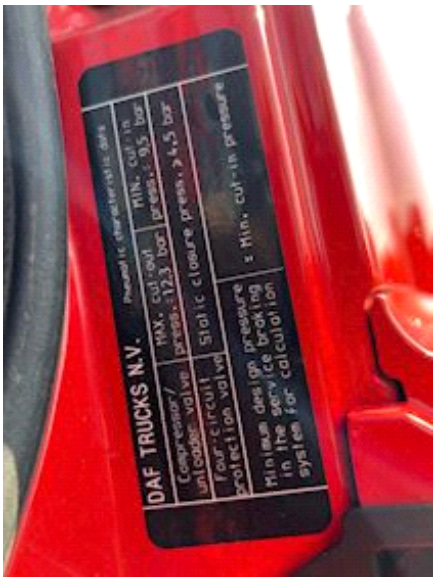

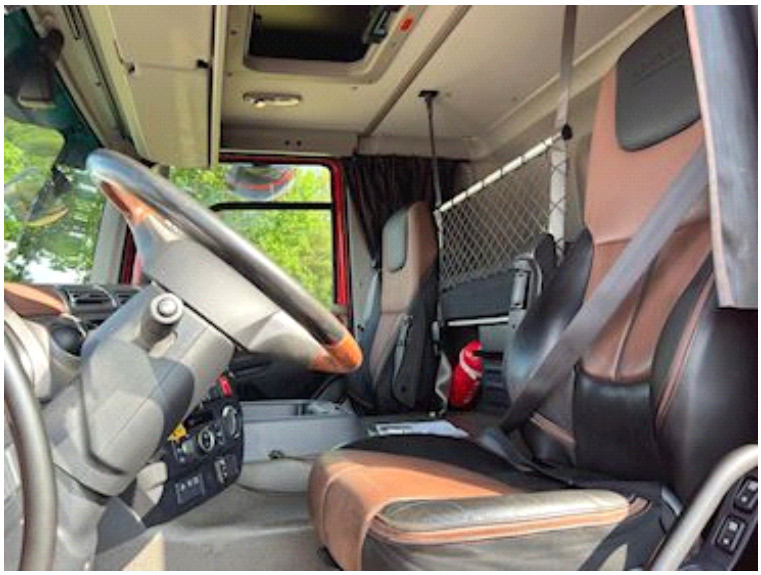

SCANVO
TRUCKS DANMARK A/S

CGW
HMF
5355
Crane in ser1.3.2.5.1
27-08-2019 14:20

CGW
HMF
5355
General time1.3.2.1.1
5136h27m
Crane load 272h37m
Fly-Jib load 0s
Winch load 0s
Crane activ2336h53m

CGW
HMF
5355
General timers...1.23
Load test time 1h6m
High oil temp 0s
System On 7400h59m
Crane mode 3592h12m
Stab. mode 1461h37m

CGW
HMF
5355
General timers...1.11
Boom activit897h58m
Jib activit1043h59m
Ext activit1155h12m
Winch activity 0s

CGW
HMF
5355
1.3.2.8.1
128633
0-25% Lifts 7582
25-50% Lifts 25692
50-75% Lifts 39807
75-100% Lifts 5552