Krone 13,6 mtr gardin - lodretstående lift, City-Anhänger

Scanvo Trucks Danmark A/S
Hårup Skovvej 7, Hårup
8600 Silkeborg

Sælger
Salgsafdeling
salg@scanvo.dk
+45 8724 4370
+45 3046 2148 / +45 2498 2148

Basis	
Type	Auflieger
Aksel	2
Stand	Sehr Gut

Federung	
Luft	✔

Bremsen	
Trommelbremse	✔
ABS	✔

Fahrgestell	
Achslast, hinten kg	9000 + 9000
Randstand 1. aksel mm	7275
Arbeitslicht	✔
Schaft-Typ	BPW
Anhebbar Achsen	1.
Zwangswelle	✔
Zwangsweller	

Bereifung	
% Resttiefe	90/60 - 90/50
Größe	385/55R22,5

Zulassung	
Baujahr	2020
Zulassungsdatum	06-04-2020
Polizeiliches Kennzeichen	DJ8481
Letzte Hauptuntersuchung	17-05-2024
Fahrzeugidentifizierungsnummer	WKESZ000000927641
Referenznummer	7748

Gesamtgewicht	
Nutzlast kg	24820
zul. Gesamtgewicht kg	32000
Leergewicht kg	7180
King pin kg	14000

City	
Drebahre Achse	✔

Dimension	
Innenhöhe mm	2700
Innenbreite mm	2480
Innenlänge mm	13580
Laden höhe am seite mm	2550
Lade höhe hinten mm	2600
Kubikmeter	91

Pritsche / Koffer	
Boden	finer

Lift	
Lift kg	2500
Fabrikat	Dhollandia
Topklappe	✔
Baujahr	2019
Model	DHLM30
Serie no.	19100055

Planenaufbau	
Schiebevorhang in den Seiten	✔

Beskrivelse

Krone MODELL SZP 18 ZLNZ4 City-Planenanhänger mit Vertikallift

Innenmaße ca. : L 13600 x H 2700 (2600 mm Lichtmaß hinten) x B 2480 mm – 33 Paletten
Dhollandia DHLM30 2500 kg Hubkraft – 2000 mm Stahlblech – Dachklappe
BPW-Achsen – Trommelbremsen – Luftfederung – Hub-/Senkventile
LED-Rückfahrscheinwerfer an den Stützbeinen vorne und hinten
Achslift an der 1. Achse – zwangsgelenkte Pendelachse hinten
Bereifung 385/55R2.5
Gesamtgewicht 32.000 kg – Nettogewicht 7.180 kg
Schwarz lackiertes Fahrgestell

Scheint in sehr gutem Zustand – Lieferung wie neu und mit neuen Planen gegen Aufpreis möglich – Finanzierung möglich

Wir liefern auch 1- und 2-achsige Anhänger mit 27 und 33 Paletten mit gleicher Ausstattung – Weitere Anhänger finden Sie unter www.scanvo.dk

Für weitere Informationen rufen Sie uns an unter Tel. 87244370 - E-Mail: salg@scanvo.dk

Als Händler der Produkte des österreichischen Herstellers Hangler fertigen wir seit vielen Jahren robuste Anhänger für anspruchsvolle Aufgaben. Die Produktpalette ist breit gefächert – von Maschinen-, Tieflader-, Schwerlast- und Planenanhängern bis hin zu Anhängern usw. erhalten Sie ein gut ausgestattetes Produkt für die anspruchsvollen Aufgaben, die in Skandinavien und den nordischen Ländern häufig anfallen.

SCANVO
TRUCKS DANMARK A/S

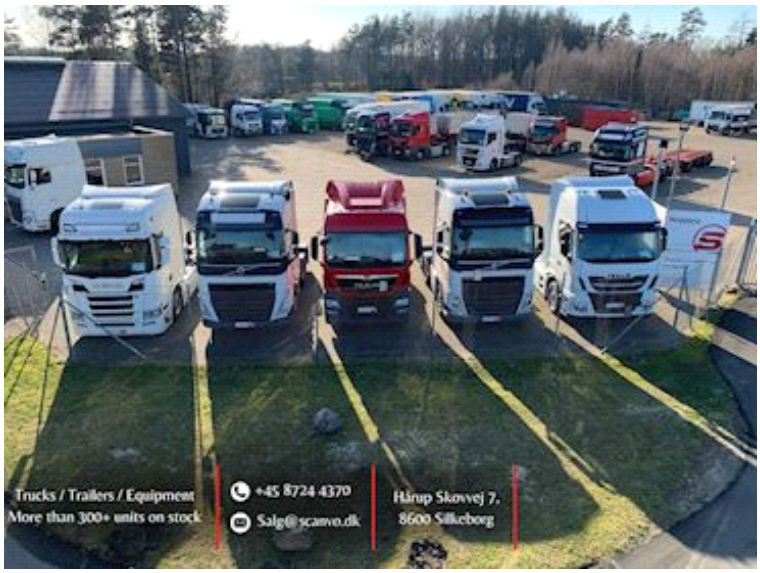

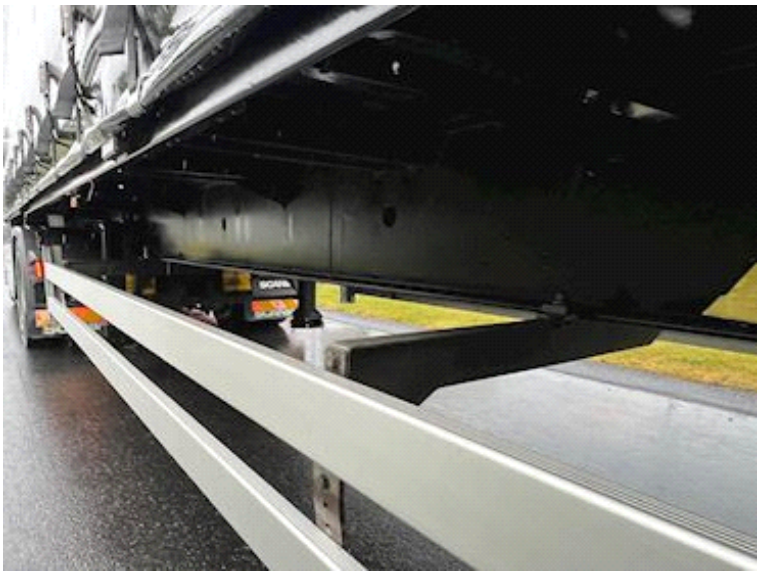

HOLDENS
www.holden.dk
Totalleverandør af planter til den Grønne sektor