Hangler SDS-H 420 3-aks XL-godkendt + hævetag, Curtain-Sider

Scanvo Trucks Danmark A/S
Hårup Skovvej 7, Hårup
8600 Silkeborg

Sælger
Salgsafdeling
salg@scanvo.dk
+45 8724 4370
+45 3046 2148 / +45 2498 2148

Basis	
Type	Auflieger
Aksel	3
Stand	Fabrikneu

Federung	
Luft	✔

Bremsen	
Trommelbremse	✔
ABS	✔

Bereifung	
% Resttiefe	100 - 100 - 100
Größe	385/65 R22,5

Türen	
Hecktüren	✔

Fahrgestell	
Radstand mm	1310
Achslast, hinten kg	24000
Werkzeugkasten	✔
Randstand 1. aksel mm	7900
Schaft-Typ	SAF
Zul. Achslasten kg	42000

Zulassung	
Baujahr	2025
Fahrzeugidentifizierungsnummer	0054
Referenznummer	6989
Ganz neu	✔

Planenaufbau	
Schiebedach	✔
Schiebevorhang in den Seiten	✔

Gesamtgewicht	
Nutzlast kg	35520
zul. Gesamtgewicht kg	42000
Leergewicht kg	6480
King pin kg	18000

Dimension	
Innenhöhe mm	2740
Innenbreite mm	2480
Innenlänge mm	13650
Laden höhe am seite mm	2650
Lade höhe hinten mm	2700

Pritsche / Koffer	
Boden	30 mm finer (truck max 7 ton)
Sockets	✔
Zurrschienen an den Seiten	✔
Löcher für Steckdosen	✔

Beskrivelse

Sofortige Lieferung

BRANDNEUER HANGLER 3-ACHS-GARNENANHÄNGER MIT VERZINKTEM FAHRGESTELL + HOCHDACH

Starker Hangler SDS-H 420 Roadrunner Scandic 3-Achs Planenauflieger
18.000 kg Königszapfen und langer Schwanenhals, der mehr Freiraum für hintere Kotflügel am Schlepper gibt - XL-Zulassung EN12642XL mit RAL 9006 silbernen Vorhängen - 3 verschiebbare Pfosten pro Seite mit 5 Brettern dazwischen - Stecklöcher in der Mitte und in den Randschienen - ausziehbare Leiter hinten - Loadlock-Profil in Randschiene montiert mit unzähligen Zurrlöchern entlang der gesamten Randschiene inkl. LKW-Schutzgitter - Schiebedach - LKW-Schutzgitter an der Unterseite der Vorderwand, das vor Palettengabeln schützt - SAF-Achsen mit Trommelbremsen - Edelstahl-Werkzeugkasten - 4 Fährhaken unter dem Fahrgestell - LED-Rücklichter + Rückfahrscheinwerfer und Schleuderlichter - Verzinktes Fahrgestell Rahmen - und vieles mehr. Geliefert mit silbermetallic lackierten hinteren Türen - RAL 9006 silberne Vorhangseiten
Möglichkeit des zusätzlichen Kaufs von 2 x Stick Magazinen auf jeder Seite des Chassis + 14 Stck. Canes - und Wechsel der Farbwahl Vorhangseiten

Pkt. Standort Horsens

Wir haben ständig eine große Auswahl an neuen und gebrauchten Anhängern in vielen verschiedenen Ausführungen auf Lager

Kontaktieren Sie Scanvo für weitere Informationen unter Tel. +45 87244370 oder E-Mail salg@scanvo.dk

Als Händler von Produkten des österreichischen Herstellers Hangler, der seit vielen Jahren leistungsstarke, starke Anhängerprodukte für einige der härtesten Aufgaben herstellt. Die Produktpalette ist breit gefächert – von Maschinen-, Einbau-, Schwerlast- oder Planenanhängern, Karren etc. Damit erhalten Sie ein gut ausgestattetes Produkt für die harten Aufgaben, die oft in den skandinavischen und nordischen Ländern durchgeführt werden.

SCANVO
TRUCKS DANMARK A/S

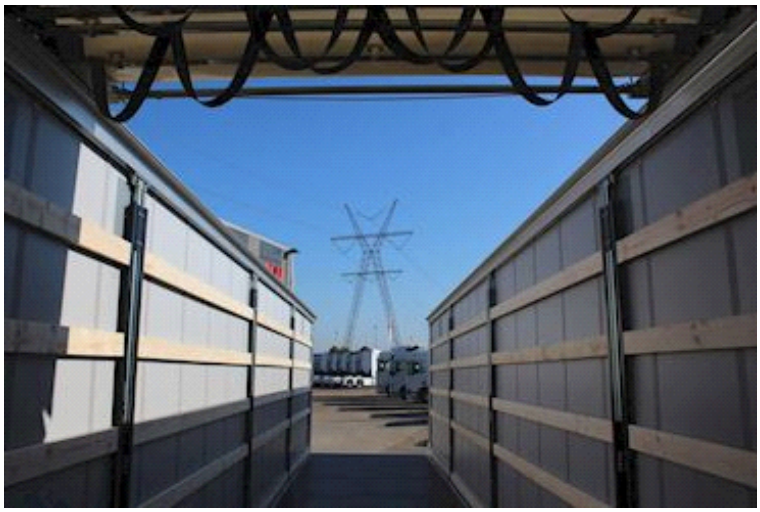

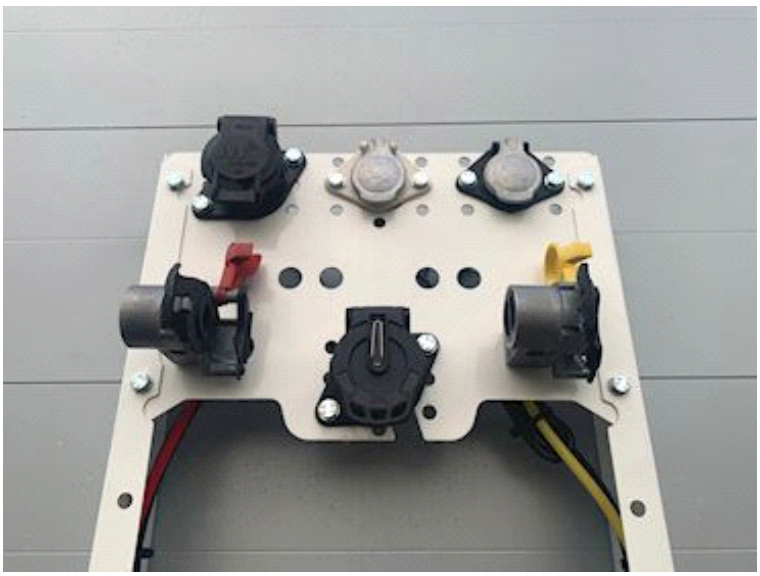

SCANVO
TRUCKS DANMARK A/S

SCANVO
TRUCKS DANMARK A/S

NYE OG BRUGTE CONTAINERE
MERE END 100 ENHEDER
SCANCON