HFR 18 ton SKAB kasse + lift, Kühl

Scanvo Trucks Danmark A/S
Hårup Skovvej 7, Hårup
8600 Silkeborg

Sælger
Salgsafdeling
salg@scanvo.dk
+45 8724 4370
+45 3046 2148 / +45 2498 2148

Zulassung	
Baujahr	2014
Zulassungsdatum	07-07-2014
Fahrzeugidentifizierungsnummer	WH9KK181425HF1773
Referenznummer	7596

Basis	
Type	Tandemhänger
Aksel	2
Stand	Sehr Gut

Bereifung	
% Resttiefe	80/80 - 70/70
Größe	275/70 - 275/70 R22,5

Bremsen	
Trommelbremse	✔

Federung	
Luft	✔

Gesamtgewicht	
Nutzlast kg	8800
zul. Gesamtgewicht kg	18000
Leergewicht kg	9200

Anschlüsse	
Hersteller	57 mm trækøje
Kupplungshöhe mm	ca. 530

Dimension	
Innenhöhe mm	2690
Innenbreite mm	2450 (Højre 1620 - Venstre 830 mm)
Innenlänge mm	7000
Breite mm	2600
Höhe mm	3960

Fahrgestell	
Radstand mm	1820
Werkzeugkasten	✔
Länge fahrzeugs mm	9200

Kühlung	
Kühlaggregat, Marke	Thermo-King
Type	CT15 (Gas)
Kühlkästen marken	Specialkarrosser AB (SKAB)

Pritsche / Koffer	
Boden	Alu-dørk
Fabrikat	SKAB (Specialkarosser AB)
Baujahr	2014

Lift	
Lift kg	2000
Fabrikat	Zepro
Höhe am platform mm	2000
Baujahr	2014
Model	ZHD 2000-155 MA
Serie no.	287372
Batteriestation	✔

Beskrivelse

18-Tonnen-Krone-Schubkarre - Jahr 2010

Aufgebaut mit folgenden Innenmaßen: Länge 6650 x Breite 2490 x Höhe 2330 (2200 mm unter Kühlschrank und Tür) - 1x Verzurrschiene je Seite - Rolltür in Vorderwand und 2000 kg Hebebühne - Mitsubishi Unterbaukühlanlage - Modell TU42D mit 2123 Betriebsstunden
Hinweis: Der Kühlschrank ist NICHT funktionsfähig und muss überprüft werden
Kupplungslänge 8800mm

Kontaktieren Sie uns für weitere Informationen unter +45 87244370 - E-Mail salg@scanvo.dk

SCANVO
TRUCKS DANMARK A/S

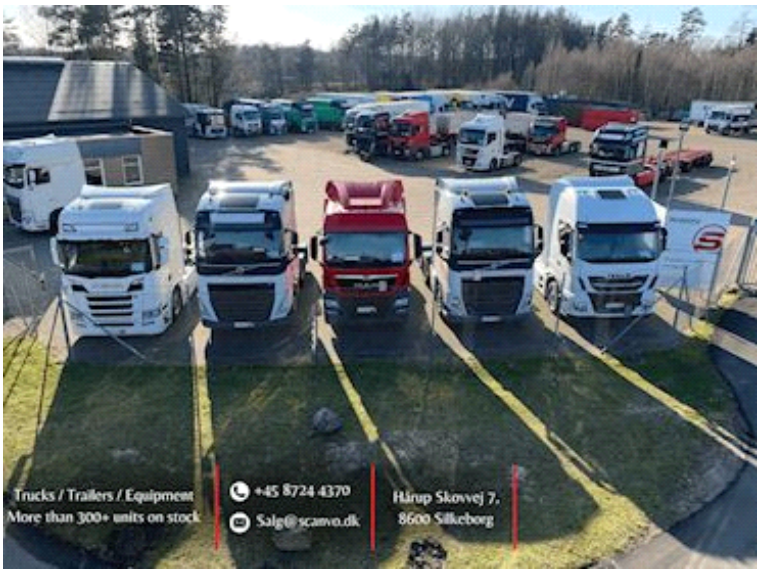

THERMO KING

EL DRIFT

ZEPRO, Z-Lyften Produktion AB
SWEDEN
ZHD 2000-155 MA
2000
287372
2014
ZEPRO, Z-Lyften Produktion AB
KATRINEHOLM
BISPGÅRDEN
SWEDEN

SCANV

7596

ASKO

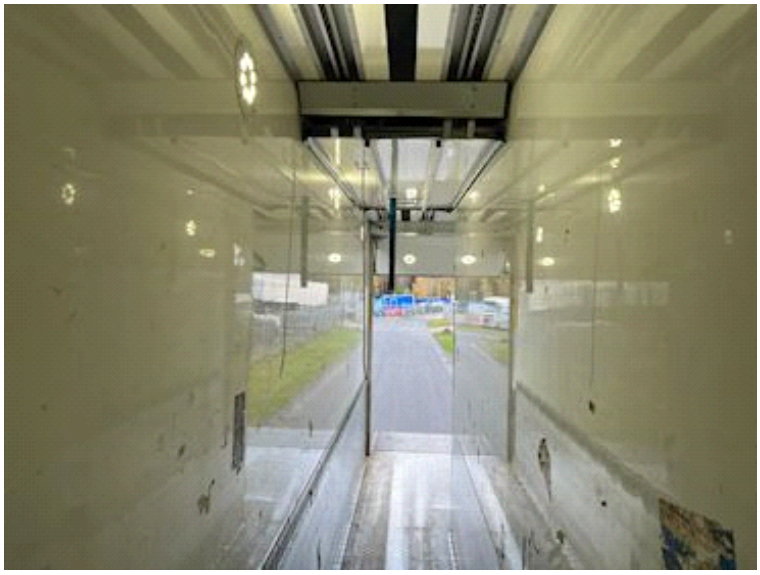

SCANVO
TRUCKS DANMARK A/S

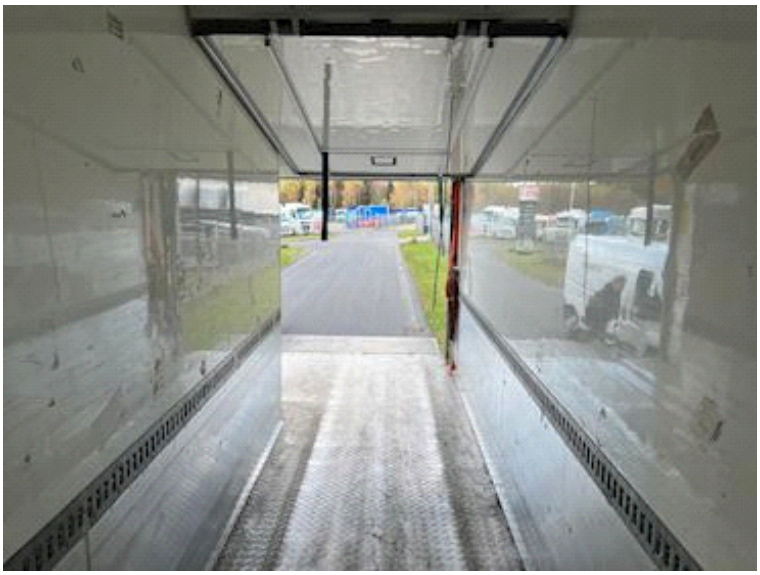

SCANVO

SCANVO CITY
VELKOMMEN