

Kel-Berg 4 akslet - alu kasse + plastindlæg, Kippanhänger



Scanvo Trucks Danmark A/S
 Hårup Skovvej 7, Hårup
 8600 Silkeborg

Sælger
 Salgsafdeling
 salg@scanvo.dk
 +45 8724 4370
 +45 3046 2148 / +45 2498 2148

Basis		Fahrgestell		Zulassung	
Type	Auflieger	Hydraulic 1.	✓	Baujahr	2017
Aksel	4	Arbeitslicht	✓	Zulassungsdatum	02-06-2017
Stand	Gut	Schaft-Typ	SAF	Polizeiliches Kennzeichen	CB4480
Federung		Anhebbbar Achsen	1. + 4.	Letzte Hauptuntersuchung	09-07-2024
Luft	✓	Selbst gesteuert achsen	4.	Fahrzeugidentifizierungsnummer	SKBT48S43HKE20040
Bremsen		Gesamtgewicht		Referenznummer	7540
Scheibenbremse	✓	Nutzlast kg	39960	Dimension	
ABS	✓	zul. Gesamtgewicht kg	48000	Kubikmeter	ca 34
Bereifung		Leergewicht kg	8040	Pritsche / Koffer	
% Resttiefe	90/80 - 90/60 - 90/50 - 40/20	King pin kg	18000	Boden	alu + plast
Größe	385/65R22,5	Kipper		Planenaufbau	
		Heckkipper	✓	Rollneigung	✓

Beskrivelse

Kelberg 4-Achs-Kieskippanhänger Typ T48S4

36m³ Alu. Box in 1/2 Rundbogenform mit Kunststoffeinlage - manuelle Rollplane (derzeit komplett ohne Löcher)
 - SAF-Achsen mit Scheibenbremsen - Luftfederung - Achslift 1 +4. Achse - lenkbar 4. Achse - 385/65R22,5 Reifenmontage - 2 x 2 Stk.
 LED-Arbeitsscheinwerfer für + hinten - Bliz-Lampen hinten
 Lenkbolzen renoviert in 8/2022 - Hinten 1/3 des Kunststoffsockels in 12/2022 ersetzt und im Zusammenhang mit der Inspektion
 5/2023 wurden neue Bremsbeläge und -scheiben eingebaut und überprüft - - allgemein guter Zustand - Kommissionsverkauf kann
 nach Vereinbarung besichtigt werden
 Auslieferung mit neuer Ansicht ab 05.08.2023 – G-Erklärung 28222

Kontaktieren Sie Scanvo +45 87244370 – E-Mail: salg@scanvo.dk

Schauen Sie sich weitere Tipp-Trailer auf unserer Website www.scsanvo.dk an

Nye og brugte containere
Mere end 100 enheder!

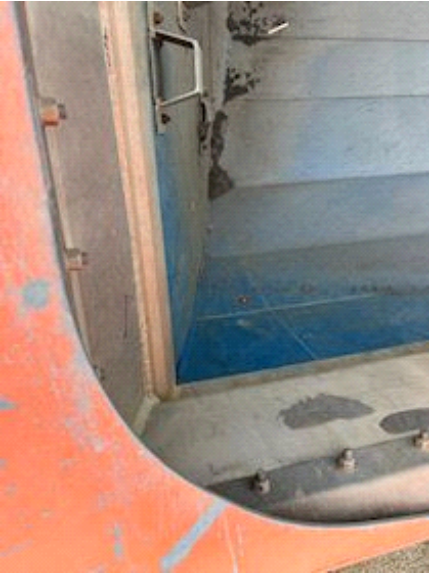
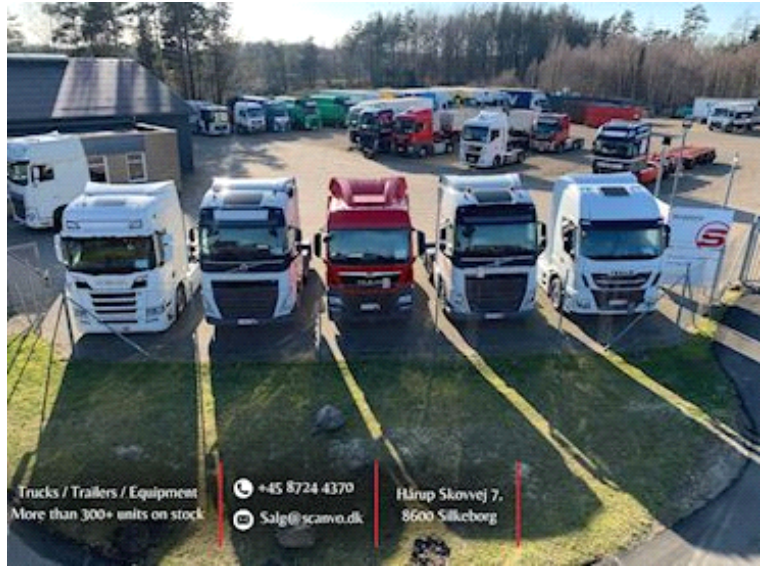



		T880 42 2 Plus		132000		K120K120G040		60 120	
Type		Steer Trailer		AB Pulp Centre		+ 48 (0) 80 8847 1717			
Brake calculation no.		0703794		Manufacturer		KEL-80203			
VIN		3MST46D43H022040		ASP Type		Step 3 No.			
<input type="checkbox"/> ABS Configuration <input type="checkbox"/> 52000 Six Brake Sensors <input type="checkbox"/> 32000 Pressure Red Alarm Unit <input type="checkbox"/> 023A Air Maximizer <input type="checkbox"/> 90 Suspension Air-TE <input type="checkbox"/> No No Air Suspension Unit		<input type="checkbox"/> 45/53M Steer <input type="checkbox"/> None		<input type="checkbox"/> 1 8000 18.124 0 0 0 0 0 <input type="checkbox"/> 2 8000 18.124 0 0 0 0 0 <input type="checkbox"/> 3 8000 18.124 0 0 0 0 0 <input type="checkbox"/> 4 8000 18 0 0 0 0 0		<input type="checkbox"/> 1.2 <input type="checkbox"/> 1.2			
<input type="checkbox"/> 4 <input type="checkbox"/> 0.3 <input type="checkbox"/> 0		<input type="checkbox"/> TSM in Standard <input type="checkbox"/> TSM in Active							
		<input type="checkbox"/> 0.70 1.8 4.5 8.5 <input type="checkbox"/> 0.40 0.8 1.5 1.5 <input type="checkbox"/> 1.3 4.7 8.2							



