# Volvo FL 16 ton 250HK, Koffer aufbau

Scanvo Trucks Danmark A/S
Hårup Skovvej 7, Hårup
8600 Silkeborg

Sælger
Salgsafdeling
salg@scanvo.dk
+45 8724 4370
+45 3046 2148 / +45 2498 2148

| Basis | |
|---|---|
| Type | LKW |
| Aksel | 4x2 |
| Stand | Sehr Gut |

| Zulassung | |
|---|---|
| Baujahr | 2020 |
| Zulassungsdatum | 11-05-2020 |
| Fahrzeugidentifizierungsnummer | YV2T0X1A3LZ130213 |
| Referenznummer | 7698 |

| Motor und Transmission | |
|---|---|
| Motor | 8 ltr |
| PS | 250 |
| Km | 328440 |
| Getriebe | I-Sync ATO 1056 aut shift |
| Eurotyp | 6 |
| Anzahl Tanks | 1 |
| Tank Liter | 215 |
| Hinterachse, Einzelaustausch | ✔ |
| Ad-blue | ✔ |
| Adblue tank liter | 32 |
| Ohne Kupplungspedal | ✔ |

| Cabine detail outside | |
|---|---|
| Farbe | traffic white (1107WHIT) |
| Spoiler | ✔ |

| Bereifung | |
|---|---|
| % Resttiefe | 90/90 - 60/60 |
| Größe | 285/70R19,5 |

| Fahrerhaus | |
|---|---|
| Fahrerhaustyp | Medium cab |
| Aircondition | ✔ |
| Heckkamera | ✔ |
| Radio | ✔ |
| Abstandsradar | ✔ |
| Tempomat | ✔ |
| Automatische Katastrophenbremse (FCW) | ✔ |
| Elektrische Fensterheber | ✔ |
| elektrische Spiegel | ✔ |

| Fahrgestell | |
|---|---|
| Radstand mm | 5600 |
| Achslast, vorne kg | 5800 |
| Achslast, hinten kg | 10900 |
| Werkzeugkasten | ✔ |

| Bremsen | |
|---|---|
| Scheibenbremse | ✔ |
| Motorbremse | ✔ |
| Motorbremse | EPG |

| Federung | |
|---|---|
| Vorne, Parabel | ✔ |
| Hinten, Luft | ✔ |

| Gesamtgewicht | |
|---|---|
| Nutzlast kg | 7375 |
| zul. Gesamtgewicht kg | 16000 |
| Leergewicht kg | 8625 |

| Dimension | |
|---|---|
| Außenhöhe mm | 3780 |
| Außenbreite mm | 2600 |
| Außenlänge mm | 10250 |
| Innenhöhe mm | 2620 |
| Innenbreite mm | 2500 |
| Innenlänge mm | 7630 |
| Laden höhe am seite mm | 2520 |
| Lade höhe hinten mm | 2600 |
| Licht innen | ✔ |
| Kubikmeter | 50 |
| Ladefläche höhe mm | 1040 |

| Türen | |
|---|---|
| Topklappe | ✔ |
| Seitenöffnung, links | ✔ |

| Pritsche / Koffer | |
|---|---|
| Boden | Finer |
| Paneldicke (cm) | 5 |
| Koffertyp | Isoleret med varme |
| Fabrikat | FOKOR |
| Zurrschienen an den Seiten | ✔ |
| Serie no. | 12595 |
| Baujahr | 2020 |
| Auspeitschung ringe | ✔ |

| Lift | |
|---|---|
| Lift kg | 2000 |
| Fabrikat | zepro |
| Radio fern bedienung | ✔ |
| Höhe am platform mm | 2000 |
| Baujahr | 2020 |
| Model | Z2000-155MA |
| Serie no. | 367552 |

## Beskrivelse

Neu eingetroffen

Volvo L 16 Tonnen 250 PS

Isolierter Falttürkasten mit Heizsystem - Funkgesteuerter 2000 kg Zepro-Lift mit 2000 mm Hubplatte
Innenmaße der Box LxBxH: 7630x2500x2620mm = 50m3
Außenmaße: 10250x2600x3780mm

Mittleres Fahrerhaus - Automatikgetriebe - Abstandsradar - Automatische Notbremsung FCW - Klimaanlage - Spurhalteassistent

Kontakt Scanvo Trucks +45 872443270 - E-Mail salg@scanvo.dk

Sehen Sie sich unsere große Auswahl an neueren LKWs unter www.scanvo.dk an – Immer mehr als 300 Einheiten auf Lager

AN OFFER YOU CAN'T REFUSE

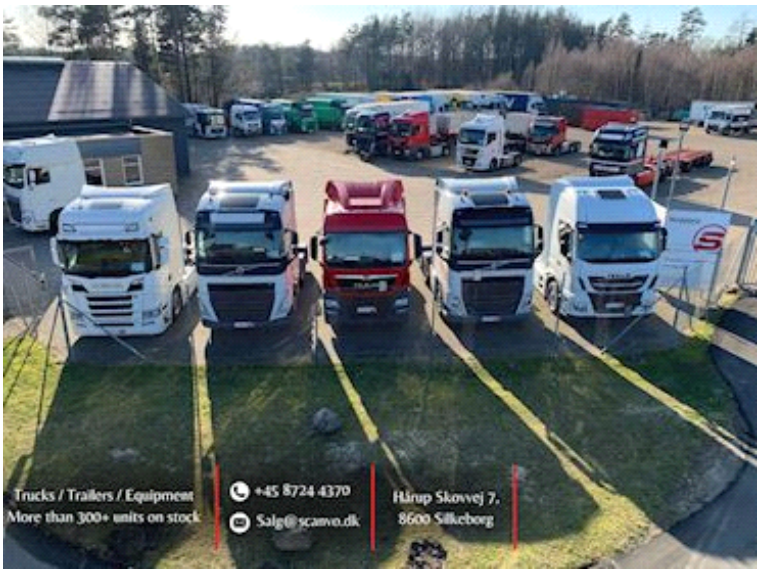
Trucks / Trailers / Equipment
More than 300+ units on stock
+45 8724 4370
Salg@scanvo.dk
Hårup Skovvej 7.
8600 Silkeborg

Nye og brugte containere
Mere end 100 enheder!
SCANCON®