Smit Mammografi / hospital trailer, Ausstellung

Basis	
Type	Auflieger
Aksel	2
Stand	Gut

Federung	
Luft	✔

Bremsen	
Trommelbremse	✔

Fahrgestell	
Schaft-Typ	BPW
Zul. Achslasten kg	18000

Gesamtgewicht	
zul. Gesamtgewicht kg	28000
King pin kg	10000

Bereifung	
% Resttiefe	90/90 - 90/90
Größe	235/75 R17,5"

Zulassung	
Baujahr	1999
Fahrzeugidentifizierungsnummer	XL9998220XS097073
Referenznummer	5070

Beskrivelse

SMIT 2-Achs-Messe-/Büroanhänger
- ehemaliger Mammographie-/Krankenhausanhänger

- Wärme individuell regulierbar
- Klimaanlage
- Außenbreite ca. 3.200 mm

Die Struktur selbst ist selbsttragend und kann daher bei Bedarf entfernt werden.
Das untenstehende Chassis hat eine Standardbreite von ca. 2.550 mm.
Die Struktur wird durch „Containerschlösser“ verriegelt.

Der Anhänger erscheint im Allgemeinen in einem sehr guten Zustand und lässt sich leicht nach Ihren eigenen Wünschen einrichten/umbauen.
Büroanhänger, Lehranhänger, Wohnmobil – die Möglichkeiten sind vielfältig!

Derzeitiger Standort in Horsens

Kontaktieren Sie Scanvo +45 87244370 – E-Mail salg@scanvo.dk

Besuchen Sie unsere Website www.scanvo.dk und sehen Sie sich weitere Varianten/Modelle von Anhängern an

SCANVO
TRUCKS DANMARK A/S

SCANVO
TRUCKS DANMARK A/S

3

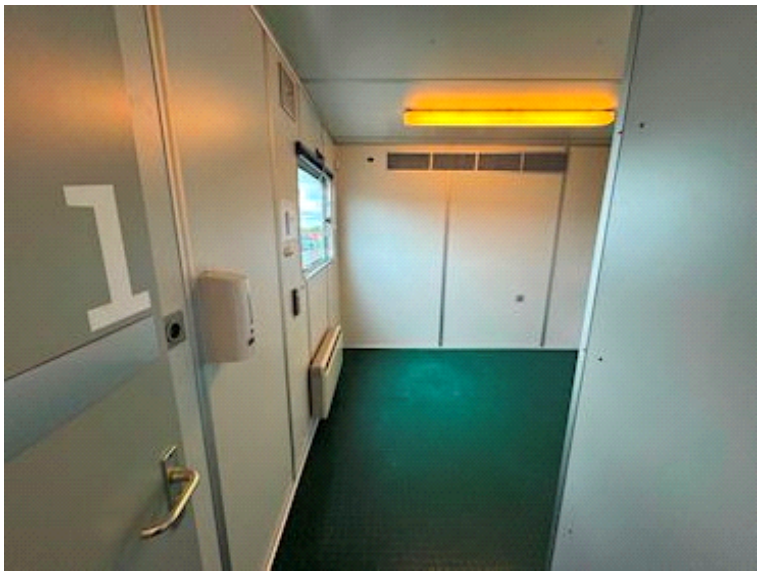
1

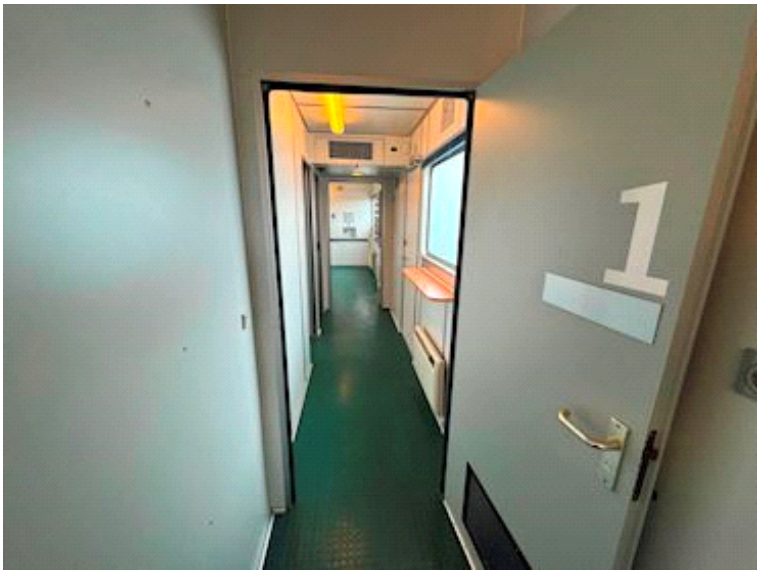
1

2

2
UD

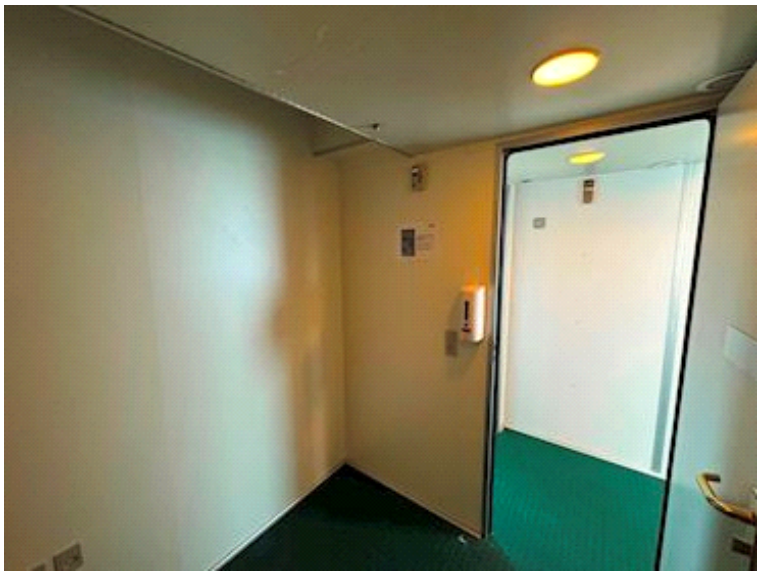

3

UD

5" HIGH EFFICIENCY SYSTEM 25 WATT
PHILIPS
VOLUME RADIO

SMIT

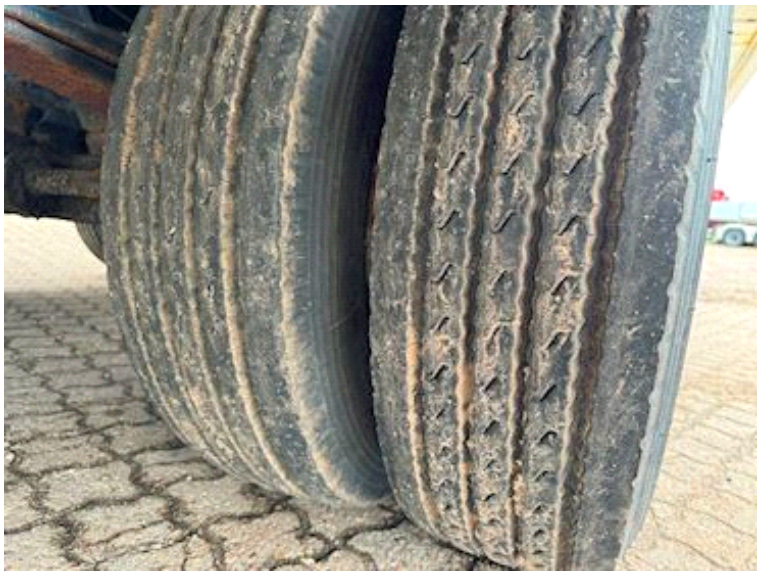

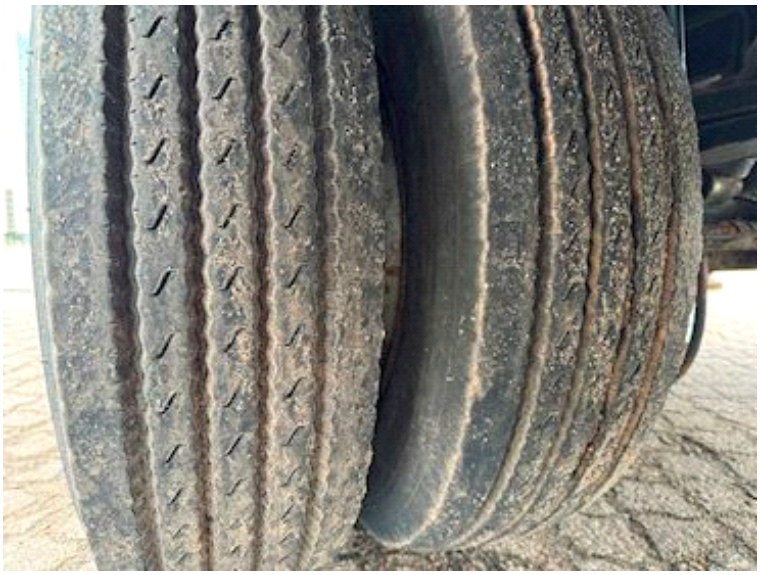

SMIT
MOBILE EQUIPMENT B.V.
OUD-BEIJERLAND HOLLAND
telephone :(31)186-614322 telefax :(31)186-619367
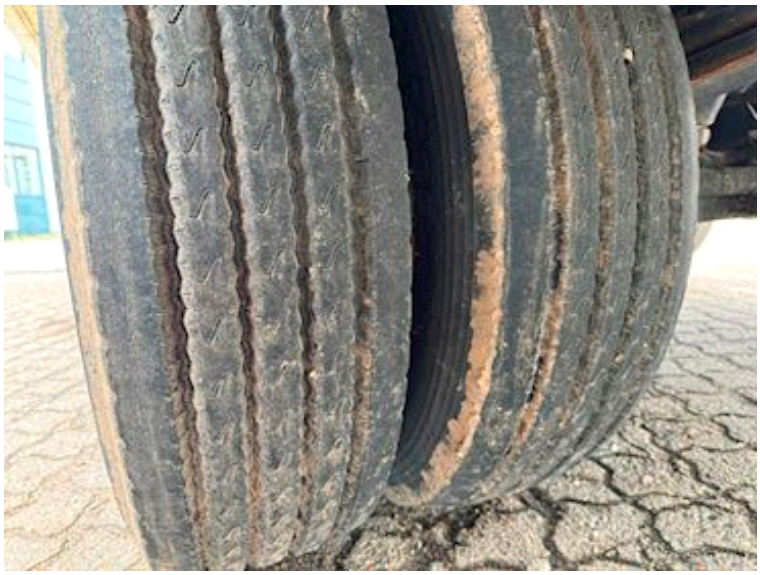
type
prüf nr. approval nr. homologation typekeur
fahrgestell nr. frame nr. no. chassis chassisno.
gesammtmasse gross masse masse total max. totaal
achse 1 axle 1 essieu 1 as 1
achse 2 axle 2 essieu 2 as 2
achse 3 axle 3 essieu 3 as 3
achse 4 axle 4 essieu 4 as 4
satteldruck max. on k. pin charge selette kopp. druk
KG
SMIT
Buys Ballotstraat 6 3261 LA Oud-Beijerland
Tel.:(31)0186-614322 Fax :(31)0186-619367