NOPA PTC240 24 ton - 6,5 mtr - 7,0 mtr container, Behältertransportanhänger

Scanvo Trucks Danmark A/S
Hårup Skovvej 7, Hårup
8600 Silkeborg

Sælger
Salgsafdeling
salg@scanvo.dk
+45 8724 4370
+45 3046 2148 / +45 2498 2148

Zulassung	
Baujahr	2013
Zulassungsdatum	11-06-2013
Polizeiliches Kennzeichen	AJ8030
Fahrzeugidentifizierungsnummer	UH9PTC240B6NS1654
Referenznummer	7659

Basis	
Type	Anhänger
Aksel	3
Stand	Gut

Federung	
Luft	✔

Bereifung	
% Resttiefe	50/50 - 80/80 - 10/80
Größe	265/70R19,5

Bremsen	
Scheibenbremse	✔
ABS	✔

Gesamtgewicht	
zul. Gesamtgewicht kg	24000
Leergewicht kg	6600
Gesamtgewicht, Tieflader kg	teknisk 28000 kg

Kipper	
Heckkipper	✔

Anschlüsse	
Luftanschluss	Duromatic
Hersteller	57 mm træk øje
Variable Deichsel	ja
Kupplungshöhe mm	750

Dimension	
Innenlänge mm	6500
Ladefläche höhe mm	1040

Fahrgestell	
Achslast, vorne kg	10000
Achslast, hinten kg	9000 + 9000
Werkzeugkasten	✔
Hydraulic 1.	✔
Schaft-Typ	BPW

Beskrivelse

Nopa-Modell PTC 240 3-Achs-Transferhänger – hintere Spitze

Gebaut auf 6,5 mtr. - 7,0 m. Behälter - Behälter für Mittel-/Seitenrollen.

6200 – 350 mm auf flachem Stück + 300 mm Überstand hinten für Containerrollen (kann auf 550 mm eingestellt werden) – Tabletthöhe 1040 mm – externe + interne Schlösser – Doppelhorn für Containerrollen – fester Stoßfänger/Lichtstrahl hinten - Werkzeugkasten

Bewegliche Deichsel mit 57 mm Zugöse - Kupplungshöhe 750 mm - Kupplungslänge derzeit 9000 mm kann auf 8700 mm minimiert und auf 9550 mm erhöht werden

BPW-Achsen – Scheibenbremsen – Luftfederung – Hebe-/Senkventile – Achsmanometer

265/70R19,5 Reifenmontage

LED-Rücklichter + 2 x 2 Stk. Arbeits-/Rücklicht unter dem Chassis

Erscheint in normalem Zustand – grau lackierter Fahrgestellrahmen

Möglichkeit des Zukaufs von Anhängern mit Haken- oder Seilzug sowie neuen oder gebrauchten Containern

Sehen Sie mehr als 300 Angebote für Transportlösungen auf der Website www.scanvo.dk

Kontaktieren Sie Scanvo für weitere Informationen +45 87244370 – E-Mail: salg@scanvo.dk

SCANVO
TRUCKS DANMARK A/S

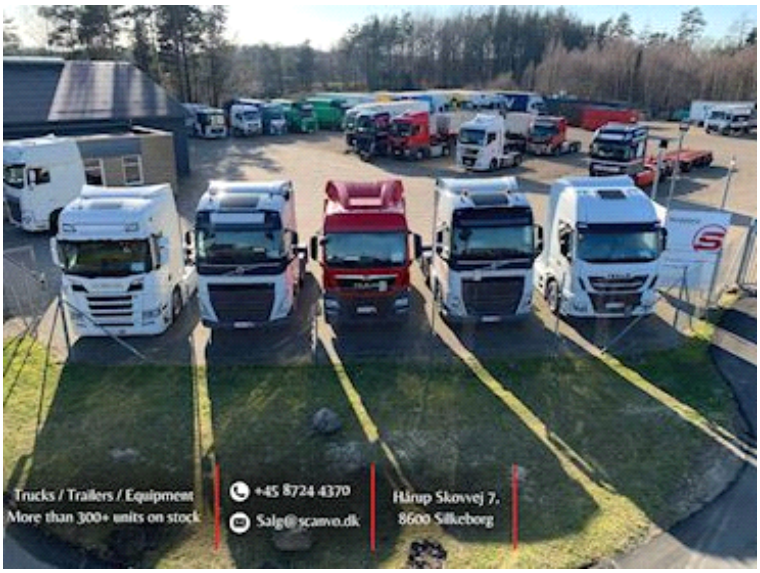

SCANVO
TRUCKS DANMARK A/S