

Kel-Berg 4 akslet - alu kasse + plastindlæg, Kippanhänger



Scanvo Trucks Danmark A/S
 Hårup Skovvej 7, Hårup
 8600 Silkeborg

Sælger
 Salgsafdeling
 salg@scanvo.dk
 +45 8724 4370
 +45 3046 2148 / 2498 2148 / 2497 2148

Basis		Fahrgestell		Zulassung	
Type	Auflieger	Hydraulic 1.	✓	Baujahr	2017
Aksel	4	Arbeitslicht	✓	Zulassungsdatum	02-06-2017
Stand	Gut	Schaft-Typ	SAF	Polizeiliches Kennzeichen	CB4480
Federung		Anhebbbar Achsen	1. + 4.	Letzte Hauptuntersuchung	09-07-2024
Luft	✓	Selbst gesteuert achsen	4.	Fahrzeugidentifizierungsnummer	SKBT48S43HKE20040
Bremsen		Gesamtgewicht		Referenznummer	7540
Scheibenbremse	✓	Nutzlast kg	39960	Dimension	
ABS	✓	zul. Gesamtgewicht kg	48000	Kubikmeter	ca 34
Bereifung		Leergewicht kg	8040	Pritsche / Koffer	
% Resttiefe	90/80 - 90/60 - 90/50 - 40/20	King pin kg	18000	Boden	alu + plast
Größe	385/65R22,5	Kipper		Planenaufbau	
		Heckkipper	✓	Rollneigung	✓

Beskrivelse

Kelberg 4-Achs-Kieskippanhänger Typ T48S4
 36m3 Alu. Box in 1/2 Rundbogenform mit Kunststoffeinlage - manuelle Rollplane (derzeit komplett ohne Löcher)
 - SAF-Achsen mit Scheibenbremsen - Luftfederung - Achslift 1 +4. Achse - lenkbar 4. Achse - 385/65R22,5 Reifenmontage - 2 x 2 Stk.
 LED-Arbeitscheinwerfer für + hinten – Bliz-Lampen hinten
 Lenkbolzen renoviert in 8/2022 - Hinten 1/3 des Kunststoffsockels in 12/2022 ersetzt und im Zusammenhang mit der Inspektion
 5/2023 wurden neue Bremsbeläge und -scheiben eingebaut und überprüft - - allgemein guter Zustand - Kommissionsverkauf kann
 nach Vereinbarung besichtigt werden
 Auslieferung mit neuer Ansicht ab 05.08.2023 – G-Erklärung 28222
 Kontaktieren Sie Scanvo +45 87244370 – E-Mail: salg@scanvo.dk
 Schauen Sie sich weitere Tipp-Trailer auf unserer Website www.scsanvo.dk an

Nye og brugte containere
Mere end 100 enheder!

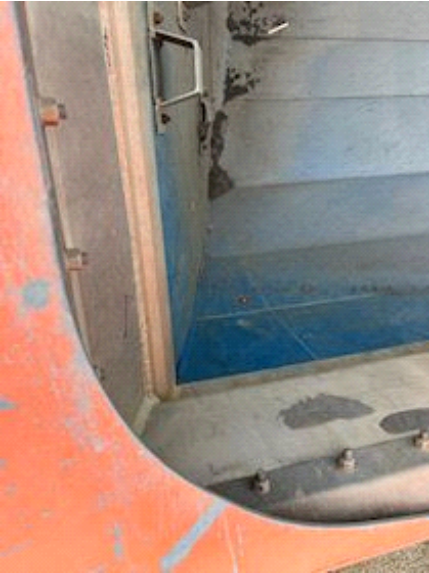
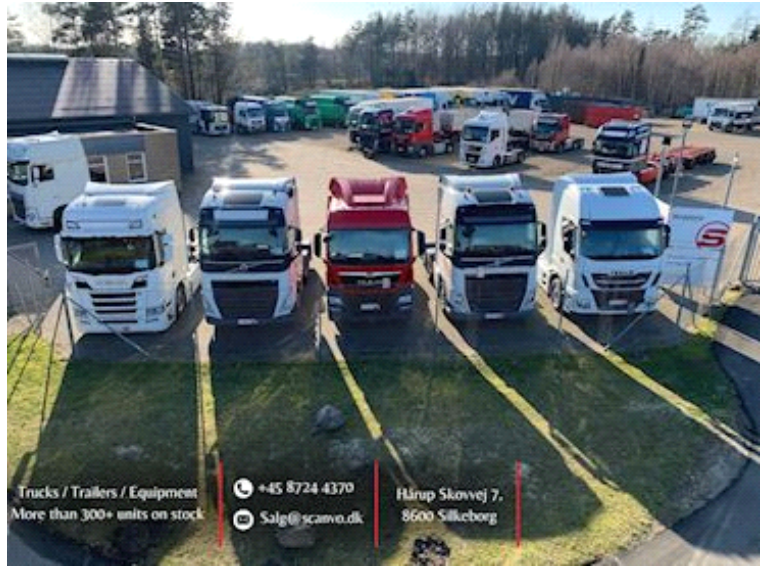



KNORR-BREMSE		T830 GC 2 Drive		E 52000		K110K1ZV0400		M 138	
ECONOMY T830 GC 2 Drive		Type		Steuer Faktor		R01 Reg. Code		+ 49 (0) 80 8047 1707	
8.3.15.00.00		Stake (Installation No.)		0707704		Manufacturer		HEL-8000	
VIN		S087402439020040		R01 Typ		Steig. 3. No.			
Right hand vehicle (Std)	<input checked="" type="checkbox"/>	400 Configuration	45/134	444	<input checked="" type="checkbox"/>	Stink	1.0	0	0
Right hand wheel (Std)	<input checked="" type="checkbox"/>	5200	Die Brake system	Hydra	1	800	18.124	0	0
Right hand mirror (Std)	<input checked="" type="checkbox"/>	32000	Pressure loss (K110) (Std)		2	800	18.124	0	0
Type (Standard (Std))	<input checked="" type="checkbox"/>	TESA	400 (Standard)	TEPM Standard	3	800	18.124	0	0
Steering (Std)	<input checked="" type="checkbox"/>	W0	Schwenker alle 2x		4	800	18.124	0	0
Reverse gear	<input checked="" type="checkbox"/>	Yes	Wie alle Standard (Std)		5	800	18.124	0	0
Wash or water (Std)	<input checked="" type="checkbox"/>	4	TEPM in Standard						
Wash or water (Std)	<input checked="" type="checkbox"/>	0.3	TEPM in Standard						
Wash or water (Std)	<input checked="" type="checkbox"/>	0	TEPM in Standard						
Wash or water (Std)		Wash or water (Std)		Wash or water (Std)		Wash or water (Std)		Wash or water (Std)	
0.75		0.75		0.75		0.75		0.75	
0.90		0.90		0.90		0.90		0.90	
1.10		1.10		1.10		1.10		1.10	
1.30		1.30		1.30		1.30		1.30	





